Stadionzeitung Nr. 1, Bezirksliga-Saison 2020/21

EIN VEREIN, EINE STADT, EIN TEAM

VOLLTREFFER

EINGESPIELTES TEAM

SAISONERÖFFNUNG DES FCE

HEFT ZUR INFORMATION, BEVOR ES LOS GEHT

©Neithard Schleier

… ein Leben lang.

Die Liebe zum Sport ergreift einen früh und lässt nicht wieder los. Darum unterstützt die Sparkasse den Sport regional und bundesweit mit ihrem Engagement. Weil Sport die Menschen von Anfang an begeistert und verbindet. Und weil auch große Talente klein anfangen und dabei auf Förderung und Chancen angewiesen sind.

sparkasse-freiburg.de

Wenn's um Geld geht

Liebe Fussballfreunde und Unterstützer des FCE Emmendingen,

im Namen des FC Emmendingen dürfen wir Sie recht herzlich zu unserer diesjährigen Saisoneröffnung und Mannschaftsvorstellung begrüßen.
Sehr harte Monate liegen hinter allen Fussballbegeisterten und wir sind uns alle völlig im Klaren darüber, dass es für uns alle kein schöner Zustand ist, in dem sich der Fußball, resp. der Sport im Allgemeinen, momentan befindet. Die Ungewissheit, die fehlende Planbarkeit und die fußballlose Zeit der letzten Monate hat an den Nerven von uns allen gezehrt. Die lange Spielunterbrechung, die durch die Corona–Pandemie verursacht wurde, neigt sich jetzt aber hoffentlich auch nachhaltig dem Ende entgegen.
Ein Hoffnungsschimmer und gleichzeitig eine riesen Herausforderung für uns alle ist es den Corona-Virus durch das Einhalten und Vorleben der definierten Hygienekonzepte unter Kontrolle zu halten. Wir müssen lernen damit umzugehen und mit ihm zu leben, im Alltag, Beruf und eben auch in unserem geliebten Sport. Wir bitten sie deshalb sich an alle vorgegebenen Hygienevorschriften zu halten, damit die wieder aufgenomme Durchführung des Spielbetriebes durch negative Vorkommnisse nicht gefährdet wird.
Und was hat sich in diesen letzten Monaten beim FCE hinter den Kulissen getan? Sehr viel.
Finanziell wurde wieder solide gearbeitet. Anfang Mai wurde die letzte Rate des letzten verblieben Kredits zurückbezahlt. Unser Verein ist seither komplett schuldenfrei, steht aber weiterhin vor einem großen Kostenblock, da die Instandhaltung des Gebäudes, der Plätze und des Maschinenparks regelmäßig hohe Aufwendungen erforderlich machen.
Im sportlichen Bereich wurden die Weichen mit Weitsicht gestellt. Die Emmendinger Eigengewächse, die letztes Jahr wieder den Weg zurück in den Verein gefunden haben, konnten nahezu alle gehalten werden. Das ist für die Verantwortlichen um unseren Sportlichen Leiter Christian Rees von größter Bedeutung, man will weiter mit eigenen Spielern von Innen wachsen und sich entsprechend weiterentwickeln. Dies bedeutet viel Basisarbeit und ist sicherlich ein mühsamer Weg, aber nachhaltiger sportlicher Erfolg kennt nun mal keine Abkürzungen. Umso wichtiger ist es, dass auch das Trainerduo Mario Rombach und Marc Binder gehalten werden konnten. Unsere Aktiven sind wieder seit dem 12. Juli im Training, natürlich mit klaren Hygienevorgaben und Sicherheitsmaßnahmen.
Bei der 2. Mannschaft hat Daniel Reisle auf eigenen Wunsch seine Trainertätigkeit beendet. Es freut uns sehr, dass der bisherige A2-Trainer Jason Sturm gemeinsam mit dem langjährigen Spieler Mario Schneider und dem Emmendinger Rückkehrer Sebastian Rees die Verantwortung für die vielen jungen Spieler, die hauptsächlich aus dem eigenen FCE-Nachwuchs kommen, übernommen haben.

In der Jugendabteilung gehen wir auch dieses Jahr in den bestehenden 7 Jugendklassen ohne Spielgemeinschaft / Jugendförderverein mit 14 Jugendmannschaften an den Start. Für alle Mannschaften konnten wieder qualifizierte Trainer sowie Betreuer verpflichtet werden.
Und wir vom PROFCE hatten immer wieder Kontakt zu einzelnen Sponsoren und Gönnern. Die Solidarität und Unterstützung, die wir trotz Corona erfahren durften, ist ungebrochen. Wir haben bisher noch von keinem Sponsor Rückinfo erhalten, dass er sein Engagement bei uns reduziert oder einstellt. Hier stellt sich für uns natürlich immer die Frage in welcher Form wir im Gegenzug unsere Partner noch intensiver unterstützen können. Fakt ist, dass wir ohne die Unterstützung der heimischen Firmen das große sportliche und ehrenamtliche soziale Engagement des FC Emmendingen nicht aufrechterhalten könnten.
In dieser schwierigen Zeit brauchen unsere Partner die Unterstützung von jedem Einzelnen von uns mehr denn je. Es ist die Zeit auch bewußt etwas zurück zu geben. Bitte liebe Fwans und Freunde, kauft deshalb lokal und unterstützt so die heimischen Firmen. Wir müssen uns gegenseitig helfen. Das Nehmen und Geben ist die DNA eines funktionierend Vereinslebens / der sozialen Gemeinschaft.
In der Hoffnung, dass Sie sich unseren Appell zu Herzen nehmen, auf ein starkes Miteinander und packende und gutbesuchte Heimspiele.

Ihr PRO FCE

IMPRESSUM

Stadionzeitung Bezirksliga-Saison 2020/21
Herausgeber
PRO FCE & Partner Gbr
Kontakt: vorstand@profce.de
digitale Anzeigenlieferung: anzeigen@profce.de

Inhaltliches Konzept & Chefredaktion
Michael Zäh

Spezieller Hinweis:
Etliche Fotos dieser Ausgabe wurden noch vor der Corona-Pandemie erstellt. Deshalb bilden sie noch Verhältnisse ohne Maske und Abstand ab.

Fotografen dieser Ausgabe
Neithard Schleier

Layout, Bildbearbeitung & Produktion
www.dtpwork.de, Adrian Kempf

Druck Hofmann Druck

FCE

EIN VEREIN,
EINE STADT,
EIN ZIEL!

Kontakt und digitale Anzeigenlieferung:
anzeigen@profce.de

HONDA

Der neue
CIVIC
Eins mit
der Straße.

Jetzt Probe fahren!

Kraftstoffverbrauch Civic in l/100 km: innerorts 7,9–5,4; außerorts 4,9–4,2; kombiniert 6,0–4,7.
CO_2-Emission in g/km: 137–107. Abbildung zeigt Sonderausstattung.

für den Kunden
mit dem Kunden
deshalb Honda von

BUSELMEIER

HONDA HONDA

Autohaus Rolf Buselmeier e.K.
Am Stockert 4 • 79312 Emmendingen
fon 07641 926 30 • fax 07641 530 36
www.autohaus-buselmeier.de

HERR der Getränke

Getränke HERR EMMENDINGEN *Gute Marken, sprudelnder Service.*

Abholmarkt • Gastro & Fest-Service • Bringdienst

Freiburgerstraße 16 • 79312 Emmendingen • Tel. 0 76 41-93 15 93 • Fax 0 76 41-93 15 41 • info@getraenke-herr.com

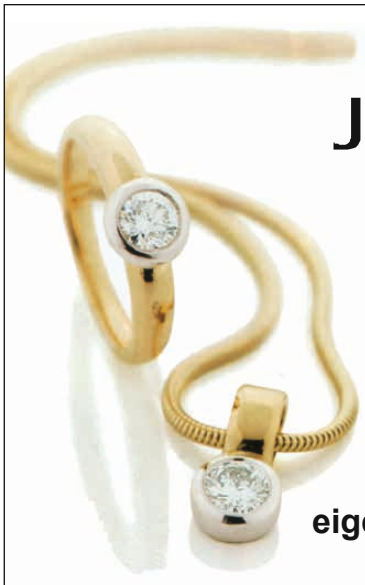

Juwelier Stronczek

Goldschmiedemeister & Uhrmachermeister

79312 Emmendingen
Marktplatz 10
Tel 07641 / 3174
info@juwelier-stronczek.de

Große Auswahl an Uhren & Schmuck
eigene Goldschmiede- & Uhrmacherwerkstatt
Reparatur von Klein- & Großuhren

FESTINA
Uhren seit 1902

KOPF OBEN

STRATEGE JAKOB GRIEßBAUM SCHOSS GLEICH NOCH EIN TOR

©Neithard Schleier

FLANKE KOMMT

SEBASTIAN SCHMIDT GIBT HIER DEN FLÜGELFLITZER

©Neithard Schleier

Top versichert?

Fragen Sie Ihre Nachbarin

Barbara Korff
HUK-COBURG-Beraterin in Emmendingen

Ich berate Sie gerne mit Lösungen zu günstiger Absicherung und Vorsorge – gleich bei Ihnen um die Ecke.

Eine Versicherung ist dann gut, wenn sie sich an Sie anpasst. Und nicht umgekehrt. Ganz gleich, ob Ihnen gerade Ihre Ausbildung, Ihre Familie oder die Sicherheit im Alter wichtig ist: Gemeinsam finden wir für jede Phase Ihres Lebens eine günstige Lösung.

Kommen Sie einfach vorbei – ich freue mich, Sie persönlich zu beraten.

PS: Ich bin nicht ganz in Ihrer Nachbarschaft? Auf www.HUK.de finden Sie Ihren Ansprechpartner direkt nebenan.

Kundendienstbüro
Barbara Korff
Tel. 07641 9341571
barbara.korff@HUKvm.de
Milchhofstr. 6, 79312 Emmendingen
Mo.–Fr. 8.30–12.30 Uhr
Di. u. Do. 14.00–18.00 Uhr
sowie nach Vereinbarung

HUK-COBURG
Aus Tradition günstig

Innovative Lösungen
für die HF-Chirurgie

bissinger

Seit über 30 Jahren produziert Bissinger in Teningen innovative Instrumente für die Chirurgie und eröffnet neue Möglichkeiten patienten-schonend und kostensparend zu arbeiten.

www.bissinger.com

Günter Bissinger Medizintechnik GmbH
Hans-Theisen-Str. 1
79331 Teningen

Tel. +49 (0)7641 91433 0
Fax +49 (0)7641 91433 33
info@bissinger.com

ORTLIEB & SCHULER

ORTLIEB & SCHULER OHG // Hauptstraße 72a // 79312 EM-Kollmarsreute
Fon +49 7641-46034-0 // www.ortlieb-schuler.de

© Neithard Schleier

"DAS IST TOLL!"

VORSTAND RENZO DÜRINGER IM INTERVIEW

Wenn wir für einen kleinen Moment mal das Thema der Corona-Pandemie zurück stellen – wie würdest du denn dann unter „ganz normalen Umständen" auf die kommende Saison blicken?

Dann würde ich mich sehr freuen auf diese Saison, weil es uns im Sommer gelungen ist, die Mannschaft weitgehend zusammen zu halten. Konkret ist es so, dass von den 13 Feldspielern mit den meisten Einsätzen in der vergangenen Saison nur genau einer gegangen ist, und zwar ist das Julian Engler, der zu seinem Heimatverein zurück wollte. Das heißt, dass wir im Prinzip alle sonstigen Wunschspieler behalten konnten und darüber hinaus haben wir noch einige interessante Neuzugänge.

Und die Kadergröße ist jetzt so, dass wir auf jeder Position doppelt besetzt sind – und zwar mit sehr guten Spielern, die da in Konkurrenz stehen. Von da her würde ich mich sehr freuen auf die kommende Saison, durchaus auch, weil andere Mannschaften sich ebenfalls verstärkt haben oder stark geblieben sind. Manche Teams haben deutlich an individueller Qualität dazu gewonnen, etwa durch Spieler, die aus der Oberliga gekommen sind. Ich würde mich also unter normalen Umständen auf viele spannende Derbys und auf interessante sportliche Duelle freuen.

Wenn man auf die letzten Jahre zurück blickt, ist das eine Ausnahmesituation. Sonst gab es immer viele Wechsel und nun ist der Kern der Mannschaft zusammen geblieben und auch noch verstärkt worden. Wie kam es dazu?

Zwischenzeitlich gibt es viele Spieler, die einfach bei uns mitkicken wollen. Wir haben es geschafft, Charaktere bei uns zu haben und auch eine Atmosphäre zu schaffen, die anziehend ist.

© Neithard Schleier

Die Spieler, die hier entscheidend dazu beitragen, haben außerdem noch eine sehr hohe fußballerische Qualität, so dass wir glauben, dass wir eine Top-Bezirksliga-Mannschaft zusammen gestellt haben, mit Spielern, die teilweise höherklassig spielen könnten, denen es aber bei uns offensichtlich so gut gefällt, dass sie den FCE anderen, lukrativen Angeboten vorgezogen haben. Das ist toll.

Das ist eigentlich eine Situation, von der du als FCE-Vorsitzender schon seit Jahren geträumt hast, oder?

Ja tatsächlich, das ist so! Das ist ganz klar der Schlüssel zum Erfolg. Eine Gruppe von Kumpels, die einfach Lust haben, zusammen Fußball zu spielen, obwohl Einzelne woanders höher spielen könnten. Und wir hoffen jetzt natürlich, dass da dann noch der eine oder andere Spieler dazu kommt, weil er einfach auch Teil einer solchen Entwicklung sein möchte. Es wäre schön, wenn diese Entwicklung die nächsten Jahre prägen würde. Ich bin mir sicher, dass dann auch der sportliche Erfolg für den FCE gegeben wäre.

FÜHL DICH frei.

Jetzt überzeugen wir auch dich!

Faire Vertragsbedingungen und monatlich kündbar!

Jetzt anrufen und unverbindlichen Beratungstermin vereinbaren.

EMMENDINGEN
Am Sportfeld 21
79312 Emmendingen
✆ 07641-48873

Rückgrat
SPORT UND GESUNDHEIT

KENZINGEN
Breitenfeldstr. 51
79341 Kenzingen
✆ 07644 - 928614

www.rueckgrat-fitness.de

Besuchen Sie uns auf facebook

©Neithard Schleier

Spielte es für diese erfreuliche Entwicklung eigentlich eine Rolle, dass die vergangene Saison kurz nach Rückrundenstart abgebrochen wurde? War dies gut für den Zusammenhalt oder schlecht?
Ich glaube, dass dies eher eine negative Rolle hätte spielen können. Denn durch den Abbruch der Saison wurde uns ja auch die Chance genommen, in der Rückrunde noch anzugreifen, in die wir ja als Tabellendritter gestartet waren. Wir hatten zu diesem Zeitpunkt also durchaus Chancen, noch aufzusteigen. Daher hätte es ja sein können, dass der eine oder andere Spieler die Geduld verloren hätte, eben weil die Ziele durch den Abbruch nicht mehr erreichbar waren. Aber dem war nicht so. Die Mannschaft hat Lust, weiter zusammen Fußball zu spielen. Und ich glaube, dass da auch eine große Rolle spielt, dass wir mit Mario Rombach und Marc Binder ein sehr gutes Trainerteam haben, und dies im Einklang mit Christian Rees als Sportlichem Leiter so gut funktioniert, dass sich die Spieler hier auch wohl fühlen.

Okay, unter normalen Umständen würden wir also ein tolle Saison erwarten. Aber die Umstände sind ja nicht normal. Das Risiko Corona - welche Rolle spielt das?
Man kann das schlecht einkalkulieren. Aber klar ist, dass es noch nie so wichtig war, gleich von Anfang an gut in diese Saison zu starten. Denn keiner weiß heute, ob die Saison zu einem späteren Zeitpunkt erneut abgebrochen werden musss und dann wieder die Punkte um die Anzahl der Spiele geteilt wird, um so einen Aufsteiger auszuwürfeln. Dementsprechend war es noch nie so wichtig, die Spiele gleich am Anfang zu gewinnen. Normalerweise hast du 30 Spiele, um das Ding zu entscheiden. Aber letzte Saison waren es dann nur 16 Spiele, die dann gewertet wurden. Und das wussten wir ja vorher nicht, dass es so sein würde. Kommende Saison müssen wir damit rechnen, dass es wieder so sein könnte.

Klingt, böse gesagt, wie „Sudden Death", dass man also nie weiß, wann das nächste Tor das letzte Tor des ganzen Wettbewerbs gewesen sein könnte ?
Ja stimmt. Ich bin jedenfalls kein Freund der unklaren Bestimmungen. Es ist ja so, dass der Terminplan äußerst eng getaktet ist. Wie sollen dann noch Spiele nachgeholt werden, wenn beispielsweise ein Team in Quarantäne musste und über drei Spieltage nicht antreten konnte?

Zur Klarstellung: Wenn ein Spieler einer Mannschaft positiv getestet würde, dann verfügt das Gesundheitsamt die Quarantäne für den gesamten Kader des Vereins. Und was hat der Südbadische Fußballverband dann für eine Regelung vorgesehen?

©Neithard Schleier

Hofmann Druck I Jürgen Hofmann I Am Weiherschloss 8
79312 Emmendingen I Telefon 07641 9222-0 I Telefax 07641 9222-80
hofmann-druck@t-online.de I www.hofmann-druck.de

HOFMANN DRUCK

Da gibt es bisher keine klare Regelung.

Welche Szenarien sind denkbar?
Es könnte zu erheblichen Wettbewerbsverzerrungen kommen, sei es durch Spiele, die nicht ausgeführt werden können, oder auch dadurch, dass die Vereine aufgefordert werden, dann die Zweite Mannschaft zu schicken, wenn der Kader der Ersten Mannschaft unter Quarantäne steht. Oder eben, weil die Saison insgesamt wieder vorzeitig abgebrochen wird.
(Siehe zum Thema auch Seite 21)

Wie sieht es sonst beim FCE aus?
Wir wollen uns insgesamt wieder mehr auf den sportlichen Erfolg konzentrieren. Dies gilt nicht nur für die Erste Mannschaft, sondern auch für die Jugend. Dort starten wir immer noch aus einer guten Position, weil A-, B- und C-Junioren überbezirklich spielen. Aber den Boden, den wir zuletzt doch verloren haben, wollen wir wieder gut machen. Da haben wir mit dem neuen Jugendkoordinator, dem 48-jährigen Urs Bourechem eine gute Personalie geschaffen und auch mit dem Mitwirken von Pascal Spöri, zusammen mit Christian Rees als Übergangstrainer der Jahrgänge sind wir bestens aufgestellt. Christian Rees ist hier großen Dank auszusprechen, weil er durch seine vielen Kontake und seine gewinnende menschliche Art nicht nur als Sportlicher Leiter bei der Ersten Mannschaft die Fäden zieht, sondern eben auch in anderen Bereichen. (Siehe auch Seite 29). Gleichzeitig sind wir auch eine Adresse für Mädels und Jungs, die den Breitensportansatz verfolgen und einfach nur kicken möchten. Es wird neu eine C3 und wieder eine Mädchenmannschaft geben.

Auch die Zweite Mannschaft ist wieder gut am Start?
Es ist so, dass wir auch bei der Zweiten Mannschaft einen erfreulich großen Kader haben, trainiert von Sebastian Rees, Mario Schneider und Jason Sturm (siehe dazu auch Seite 25). Wenn die Zweite es schafft, sich aus eigenem Antrieb weiter zu entwickeln, wird sie auch ihre sportlichen Erfolge haben. Und das würde ich auch sehr gerne sehen.

‚Und wie sieht es bezüglich der Vorstandsfindung aus?
Ich möchte nach wie vor das Amt des Ersten Vorsitzenden aufgeben. Ich glaube auch, dass die Zeiten vorbei sind, in denen ein Vorstand quasi für alles zuständig ist. Ich glaube eher an Teamlösungen, dass es mehrere Vorstände für verschiedene Bereiche gibt, etwa einen Sportvorstand, ein Finanzvorstand, ein Vorstand Jugend, ein Vorstand Organisation etc. und dass diese Vorstände gleichberechtigt sind und dann aus ihrer Mitte einen Sprecher wählen.

Interview: Michael Zäh

JA SO®
KÜCHENSTUDIO
EMMENDINGEN

Karl-Friedrich-Straße 53A • 79312 EM • 07641 5994 • www.ja-so.com

Sie erreichen uns von **Mo - Do** 7.30-12.00 Uhr und 13.00-17.00 Uhr, **Freitags** 7.30-12.00 und 13.00-16.00 Uhr

GS Schondelmaier GmbH
Kellereibedarf & Kellereimaschinen

Beratung Technik Zubehör

Korken, Verschlusssysteme, Flaschen, Weinbehandlung, Reinigung, Verpackung, Weinpressen, VA-Behälter

GS Schondelmaier GmbH
Am Stockert 7, 79312 Emmendingen
Tel. 07641 914100, Fax 07641 42263
www.gs-schondelmaier.de
info@gs-schondelmaier.de

EINE SCHWERE ZEIT

INTERVIEW: MARIO ROMBACH

Rückblick auf den Anfang des Jahres 2020: Nach der Winterpause habt ihr einen sehr guten Start erwischt und dann kam wegen Corona der plötzliche Abbruch der Saison. Wie hast du das erlebt?
Das war natürlich schade, gerade weil wir eine gute Vorbereitung auf die Rückrunde hinter uns hatten und eben auch gut in diese gestartet waren. Ich hätte die Saison gerne zu Ende gespielt, da wir als Tabellendritter ja auch noch Chancen hatten. Aber ganz klar ist natürlich auch, dass die Gesundheit vor allem anderen vorgehen muss und es war im Nachhinein betrachtet definitiv die richtige Entscheidung, dass die Runde abgebrochen wurde.

Es gab ja dann diese Zeit des Lockdowns, in der kein Mensch wusste, wie es weiter gehen wird. In dieser Zeit konnte ja weder trainiert werden, noch konntest du dich als Trainer überhaupt mit Spielern treffen. War das nicht extrem schwierig für dich als Trainer?
Das war tatsächlich eine ganz schwere Zeit. Da stellten sich Fragen: Wie wird man den Spielern gerecht, wie wird man sich selbst gerecht, wie wird man der ganzen Aufgabe gerecht? Denn zwischendurch war ja nicht sicher, ob es wieder losgehen würde und die Runde doch noch ausgespielt werden soll. Wie kriegst du dann die Leute so hin, dass du wieder loslegen kannst? Ich habe den Spielern dann mit Videoschaltungen gesagt, dass sie runterfahren sollen und vor allem im Alltag auf ihre Gesundheit achten sollen, um so auch die Verbreitung des Corona-Virus einzudämmen.

Hattest du keine Sorgen, dass aufgrund der Hängepartie doch noch einige Spieler den Verein verlassen würden, obwohl sie zuvor für die kommende Saison zugesagt hatten?
Klar hat man schon überlegt: Was könnte jetzt alles passieren? Es hätte ja beispielsweise sein können, dass der eine oder andere Spieler in dieser Zeit ohne Fußball für sich gemerkt hat, dass es auch schön ist ohne die Verpflichtung. Erfreulicherweise war das jetzt bei uns nicht so und alle, die zuvor zugesagt hatten, sind auch anBord geblieben. Die Ausnahme war hier Julian Engler, der noch kurzfristig zum Heimatverein zurück wollte. Aber mit Julian sind wir in jeder Hinsicht in einem so guten Verhältnis, dass es hier kein böses Blut gibt. Für ihn sind bei uns die Türen immer offen.

Okay, vom Rückblick geht es nun zum Ausblick. Wie zufrieden bist du mit dem Kader, wie er für die kommende Saison zusammen gestellt wurde?
Menschlich und spielerisch bin ich sehr zufrieden. Insgesamt sind wir überragend besetzt, nahezu auf jeder Position doppelt. Das heißt aber nicht, dass wir dadurch schon zum Favoriten werden. Es gibt da noch einige Teams, die sich hervorragend verstärkt haben und schon letzte Saison stark waren. Diese Bezirksliga wird auch in der neuen Saison sehr, sehr knackig.

Sichere Energieversorgung
mit Ansprechpartnern vor Ort

Ökostrom aus Wasserkraft
mit langer Preisgarantie

Klimaneutrales Erdgas
mit langer Preisgarantie

Angebot anfordern unter:
Telefon 07641/46899-0 oder
www.swe-emmendingen.de

SWE
Stadtwerke Emmendingen

LAPSCHANSKY

Rollläden
Sonnenschutz
Tore & Antriebe

www.lapschansky.com

Tel. 07641 43596 | Basler Str. 31 | Emmendingen

Ihr Komplettanbieter rund um die Mobilität

Hier finden Sie unser gesamtes Fahrzeugangebot

Auto Bild BESTE AUTOHÄNDLER 2018

Schmolck
Emmendingen • Müllheim • Vogtsburg

Schmolck GmbH & Co. KG
Am Elzdamm 2, 79312 Emmendingen, Tel 07641 4602-0
Kinzigstr. 5, 79379 Müllheim, Tel 07631 3672-0
Bacchusstraße 19, 79235 Vogtsburg, Tel 07662 91123-0

Mercedes-Benz
Das Beste oder nichts.
smart
ŠKODA
Volkswagen

BAUER AG Versicherungsmakler
Im Hausgrün 7-9 | 79312 Emmendingen

BAUER AG®
VERSICHERUNGSMAKLER

Profitieren auch Sie vom Know-how der Spezialisten!

TEL +49 (0)7641 93307-0

www.BAUER-Versicherungsmakler.de

©Neithard Schleier

In den letzten Jahren war es ja immer das Drama, dass es im Kader eine immense Fluktuation gab. Wie ist also das positive Phänomen zu erklären, dass es vor der neuen Saison genau umgekehrt ist und fast alle Stammspieler blieben, die dann noch durch Neuzugänge ergänzt wurden?
Ja, man merkt jetzt auch deutlich, dass einige Spieler eine Verbundenheit mit dem FCE empfinden. Es ist ein homogener Haufen, und das nicht nur auf dem Platz, sondern auch privat. Deshalb wollen sie auch zusammen Fußball spielen und dann gemeinsam erfolgreich sein. Das zählt im Moment für viele Spieler mehr als etwa ein Angebot eines höherklassigen Vereins, das auch mit mehr Geld verbunden wäre. Das macht schon Spaß.

Wie ist aus deiner Sicht die Vorbereitung auf die neue Saison bisher gelaufen?
Am Anfang sehr gut. Da gab es eine sehr hohe Trainingsbeteiligung. Danach kamen die ersten Urlaubsgänger, dann kam das Thema mit den drei Spielern, die zusammen im Urlaub waren und nach Rückkehr einer dieser Spieler positiv auf Corona getestet wurde. Ein paar Verletzte kamen auch dazu. Von daher waren die letzten beiden Wochen nicht optimal.

Es gab dann auch Absagen bereits vereinbarter Vorbereitungsspiele...
Da muss ich eine ehrliche Meinung sagen. Wir vom FCE haben Rückkehrer aus dem Urlaub zu einem Test verpflichtet. Andere Vereine machen das nicht, das sagen sie selbst ganz offen. Deshalb ist es kurios, wenn uns jemand ein Spiel aus Angst absagt, obwohl wir ja im Falle eines positiven Corona-Tests die betroffenen Spieler nicht dabei haben. Eigentlich müsste umgekehrt ich ja sagen: Gegen euch kicken wir nicht, wenn ihr eure Rückkehrer nicht testen lasst.

Aufgrund Corona steht nun eine Saison an, von der keiner sagen kann, wie lange sie überhaupt dauert. Wie sagst du dazu?
Wir müssen als Sportler untereinander auf uns achten. Aber es ist natürlich ein Rattenschwanz. Wenn ein Spieler eines Gegners von uns hinterher positiv getestet würde, wir dann noch zwei Spiele gemacht hätten, bevor wir davon erfahren, unsere Gegner dann jeweils ebenfalls zwei oder drei weitere Spiele gemacht haben, und deren zwischenzeitliche Gegner dann ebenfalls – wir müssen einfach hoffen, dass solch ein Fall nicht eintrifft. Aber falls es doch so sein sollte, müssen wir als Amateursportler ganz einfach sagen, dass es wichtigere Fragen gibt. Einen zweiten Lockdown kann unsere Wirtschaft wohl kaum noch verkraften.

Interview: Michael Zäh

©Neithard Schleier

11 Freunde für die FCE-Jugend

FCE-Jugendabteilung

Der FCE möchte seine Jugendarbeit noch weiter optimieren und verbessern. Um dies zu erreichen und um die stetig steigenden Kosten zu finanzieren, sucht der FCE Sponsoren, die diesen sinnvollen Schritt mit einem Geldbetrag unterstützen.
Alle eingesammelten Gelder werden ausschließlich in die Jugendarbeit investiert. Sofern auch Sie Interesse haben, diese Idee zu unterstützen, wenden Sie sich bitte an folgende Ansprechparter:

Interesse unsere Jugendarbeit finanziell zu unterstützen ?

Marc Kessemeier, Tel. 0151/46503463;
Christian Rees, Tel 0178/3278445

Unterstützen Sie unsere Jugendarbeit und somit die Kinder und Jugendlichen unseres Vereins. Werden Sie Partner der Jugend!

Renzo Düringer, 1. Vorsitzender

Sponsor
60,5 x 30

Sponsor
60,5 x 30

Sponsor
60,5 x 30

Sponsor
60,5 x 45

Sponsor
125,5 x 45

Hier könnte Ihre Werbung stehen

Sponsor
60,5 x 45

Sponsor
60,5 x 45

Sponsor
60,5 x 97

Sponsor
125,5 x 45

BESTATTUNGEN - ÜBERFÜHRUNGEN

ROLF BÜHLER

Denzlinger Straße 6
79312 Emmendingen
Telefon 07641/8502
Fax 07641/570957
fa.buehler@t-online.de

Ihr Helfer in Trauerfällen
Erledigung aller Formalitäten

Schwald

Ihrem Garten zuliebe . . .

Garten- und Landschaftsbau
Höchtestr. 6 - 79350 Sexau
Tel: 07641-7210 Mobil: 0171-1969302
Email: info@galabau-schwald.de
www.galabau-schwald.de

Fahrspaß vom Profi!

Zdenko Pavicic GmbH
Denzlinger Straße 6a • 79312 Emmendingen
Telefon: 07641/52068

premio Reifen+Autoservice

DAGES

Zweirad Dages

DAGES

79312 Emmendingen
Karl-Friedrich-Straße 14

Telefon 07641 / 8895

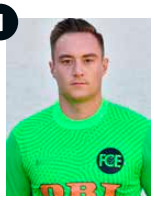

1 Mitzlaff, Patrick
Torwart

1 Ehret, Max
Torwart

30 Schwabe, Max
Torwart

2 Hellwig, Felix
Abwehr

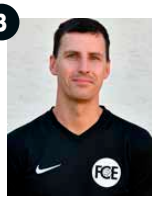

3 Binder, Marc
Co-Trainer

4 Gass, Jeremia
Abwehr

5 Grießbaum, Jakob
Mittelfeld

6 Schellinger, Timo
Abwehr

KADER 2020-21

1	Mitzlaff, Patrick	TW
1	Ehret, Max	TW
30	Schwabe, Max	TW
2	Hellwig, Felix	Abwehr
3	Binder, Marc	Co-Trainer
4	Gass, Jeremia	Abwehr
5	Grießbaum, Jakob	Mittelfeld
6	Schellinger, Timo	Abwehr
7	Baumer, Tim	Mittelfeld
8	Bange, Moritz	Mittelfeld
9	Radovanovic, Marko	Sturm
10	Schmidt, Sebastian	Sturm
11	Djuric, Milorad	Sturm
12	Martin, Pascal	Abwehr
13	Richter, Luis	Mittelfeld
14		
15	Colucci, Giovanni	Mittelfeld
16	Weißkopf, Tim	Abwehr
17	Wassmer, Patrice	Sturm
18	Morina, Albi	Mittelfeld
19	Bruhn, Christoph	Abwehr
20	Kemmet, Steffen	Sturm
21	Elatre, Fabrice	Abwehr
22	Reick, Tim	Mittelfeld
23	Baumer, Jannick	Mittelfeld
24	Danilovic, David	Abwehr
25	Gretz, Denis	Mittelfeld
26		
27	Wolf, Felix	Abwehr
28		
	Binder, Marc	Co-Trainer
	Rombach, Mario	Trainer
	Bührer, Siegesmund	Betreuer
	Lichtle, Jens	Betreuer

7 Baumer, Tim
Mittelfeld

8 Bange, Moritz
Mittelfeld

9 Radovanovic, Marko
Sturm

10 Schmidt, Sebastian
Sturm

11 Djuric, Milorad
Sturm

12 Martin, Pascal
Abwehr

13 Richter, Luis
Mittelfeld

14

15 Colucci, Giovanni
Mittelfeld

16 Weißkopf, Tim
Abwehr

17 Wassmer, Patrice
Sturm

18 Morina, Albi
Mittelfeld

19 Bruhn, Christoph
Abwehr

20 Kemmet, Steffen
Sturm

21 Elatre, Fabrice
Abwehr

22 Reick, Tim
Mittelfeld

23 Baumer, Jannick
Mittelfeld

24 Danilovic, David
Abwehr

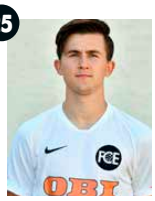

25 Gretz, Denis
Mittelfeld

26

27 Wolf, Felix
Abwehr

28

Rombach, Mario
Trainer

Bührer, Siegesmund
Betreuer

Lichtle, Jens
Betreuer

„Liebe Leser, derzeit sind wegen Urlaub und anderen Gründen noch nicht alle Akteure der Ersten Mannschaft fotografiert. Weitere Fotos folgen in den kommenden Ausgaben des Volltreffer."

SOFORTRABATT SICHERN?

Bei jedem Einkauf 1 % sparen: mit der heyOBI App.*

OBI

Jetzt App downloaden und registrieren!

JETZT BEI Google Play

Laden im App Store

*1 % Rabatt bei jedem Einkauf in teilnehmenden OBI Märkten und im OBI Online-Shop für alle registrierten heyOBI App-Nutzer. Vollständige Bedingungen unter obi.de/heyobi-karte

DE204C20008

ALLES RICHTIG GEMACHT !

ALLES FALSCH GEMACHT ?

Von den Covid19-Auswirkungen auf den Amateurfußball

Die Corona-Pandemie hat unser Leben im Griff. Was für jeden von uns im Alltag gilt, stellt leider auch alle, die in Fußballvereinen Verantwortung tragen, vor große Probleme. Den Abbruch einer Saison, in der gerade mal etwas mehr als die Hälfte der Spiele absolviert waren, konnte sich noch vor einem halben Jahr wohl kaum jemand vorstellen. Nun scheint es fasst noch weniger denkbar, eine neue Saison unter diesen, immer noch gegebenen Umständen zu beginnen. Reale Vorkommnisse und Erfahrungen in unserem eigenen Verein lassen die Zweifel, dass die Spielzeit 2020/21 ordnungsgemäß begonnen oder gar zu Ende gespielt werden kann, wachsen.

Vorausschauend haben wir alle unsere Spieler bereits zu Beginn der Saisonvorbereitung gebeten, die Thematik nicht auf die leichte Schulter zu nehmen und sie insbesondere darum gebeten, sich nach Urlaubsreisen erst nach einem (negativen) Corona-Test wieder ins Mannschaftstraining zu begeben.

Es war Mittwoch, der 12. August als uns morgens um 10 Uhr ein völlig niedergeschlagener Spieler der Ersten Mannschaft mitteilte, dass sein Corona-Test, den er nach Rückkehr aus dem Urlaub durchführen ließ, positiv ausfiel. Unschön, aber angesichts des frühen Zeitpunkts in der Saisonvorbereitung ohne größere Auswirkungen dachten wir uns beim Erhalt dieser Nachricht. Wir wünschten dem Spieler, der immerhin mitteilen konnte, dass seine Symptome kaum der Rede wert seien, gute Besserung, bedankten uns für dessen Offenheit und wiesen noch mal auf die Kontaktsperre hin. Beruhigend fanden wir, dass der Spieler am 01. August zuletzt Kontakt zu seinen Mannschaftskameraden hatte, mit Ausnahme seiner Reisebegleiter, zwei Mitspieler, die zwar negativ getestet, aber nun ebenfalls in Quarantäne waren.

Was für ein Trugschluss ! Fiel zunächst „nur“ das für den gleichen Abend beim FC Waldkirch anberaumte Testspiel zum Opfer, folgte in den anschließenden Tagen ein regelrechter Spießrutenlauf für gleich mehrere Offizielle des FCE. Es zeigte sich zunächst, dass der Südbadische Fußballverband zwar auf mehreren Seiten seiner Homepage genau beschreiben kann, wie zu Covid19-Zeiten trainiert und gespielt werden darf, welche Hygienevorschriften für Spieler, Trainer und Zuschauer gelten und in welcher Reihenfolge wer zu informieren ist, sollte ein Spieler positiv getestet werden. Die Umsetzung im Praxisfall haperte hingegen gewaltig, denn die um 13.46 Uhr vom FCE abgegebene Meldung erreichte auch innerhalb von 5 ganzen Stunden den Schiedsrichter nicht, der erst in Waldkirch vom FCE-Vorstand unterrichtet wurde, die Verantwortung verständlicher Weise nicht übernehmen wollte, das Spiel absagte und unverrichteter Dinge wieder abzog. Mit ihm gut 100 verärgerte Fußballfreunde, die sich auf das Testspiel der beiden alten Rivalen gefreut hatten.

Am nächsten Tag dann die beruhigende Nachricht des Gesundheitsamts. Da der Spieler sich nachweislich im Urlaub angesteckt und seine Mannschaftskameraden, bis auf die beiden Reisebegleiter, 12 Tage zuvor zuletzt getroffen hatte, stünde einer Fortführung unseres Spiel- und Trainingsbetriebes nichts im Wege. Worüber wir uns freuten. Leider aber nicht lange, denn die unvermeidliche Berichterstattung des Falles in diversen Medien und die dazu gehörigen Diskussionen an den Schorletheken der umliegenden Sportplätze machte den FCE plötzlich zum Epizentrum der Pandemie im Fußballbezirk Freiburg, was darin gipfelte, dass gleich zwei Vereine mit uns vereinbarte Testspiele der kommenden Woche absagten, obwohl wir ihnen die Bestätigung des Gesundheitsamts zukommen ließen.

Damit hier kein falscher Eindruck entsteht: bei aller Bedeutung, die wir dem Fußballsport auch in der Bezirksliga beimessen, hat die Gesundheit immer Vorrang und wenn ein oder mehrere Spieler sich in der aktuellen Situation besonders vorsichtig verhalten möchten, akzeptieren wir das auch. Aber wie kann ein ohnehin schon eng getakteter Spielbetrieb funktionieren, wenn Spiele abgesagt werden, obwohl man im Vorfeld alle Vorsichtsmaßnahmen ergriffen und auch eine behördliche Unbedenklichkeitserklärung besagt, dass „eigentlich“ gespielt werden könnte ?

Inzwischen gibt es weitere Covid19-Ansteckungen bei Fußballern unterschiedlicher Vereine. Die Rückreisewelle aus den Ferien hat ihren Höhepunkt noch nicht erreicht, weshalb wir damit rechnen müssen, dass sich die Situation weiter verschlimmert. Was uns zusätzlich beunruhigt, ist, dass viele, wenn nicht gar die meisten Vereine, mit denen wir Kontakt hatten, ihren Spielern keine Testpflicht auferlegen, sondern zulassen, dass diese sofort nach Urlaubsende wieder am Mannschaftstraining teilnehmen.

Haben wir mit unserer strikten Haltung und der offenen Berichterstattung also alles richtig gemacht und dafür gesorgt, dass es beim FCE keinen „Corona-Hotspot“ gibt ? Oder haben wir alles falsch gemacht, weil die Quarantänemaßnahmen und zwei ausgefallene Testspiele unsere Saisonvorbereitung negativ beeinträchtigt haben ?

Die kommenden Wochen werden es zeigen, aber die Lust, endlich wieder Fußball sehen bzw. spielen zu können, hat dieser Vorgang schon erheblich getrübt.

Renzo Düringer

MÜLLER
Holzbau-Trockenbau Seit 1896

✓ Ökologisch ✓ Individuell ✓ Hochwertig

›› Holzbau | Trockenbau | Ausbau
›› Schreiner- und Schleifarbeiten
›› Komplett-Sanierung
›› Schlüsselfertigbau

Am Elzdamm 42
79312 Emmendingen
Telefon 07641 8068
info@hb-mueller.de
›› hb-mueller.de

Die Elztaler Spezialitäten Metzgerei

Schwarzwälder Spezialitäten
traditionell hausgemacht
tagesfrisch & regional
natürlich & pur
mit Liebe zubereitet

GUSTAV WINTERHALTER seit 1856

Emmendingen • Telefon 07641 9543799

TRINK ZUM SPORT
WAS DU BIST!

www.schwarzwald-sprudel.de

Wir wünschen eine erfolgreiche Fußballsaison!

SCHÜLERTRANSPORTE – KLEINBUSSE
Rolf Bühler e.K.
Inh. Stefan Bühler · Denzlinger Straße 6 · 79312 Emmendingen
Telefon 0 76 41 / 85 02 · E-Mail: fa.buehler@t-online.de

EIN VEREIN,
EINE STADT,
EIN ZIEL!

FCE

Rees
Sanitär- u. Heizungs-anlagen

Blochmattenstraße 4 · 79331 Teningen-Köndringen
Telefon 0 76 41 / 9 25 60 · Fax 07641 / 52473
E-Mail: info@rees-haustechnik.de
Internet: www.rees-haustechnik.de

© Neithard Schleier

Eng am Ball

Denis Gretz gibt hier Gas und spielt gleich in die Mitte ...

© Neithard Schleier

Vor dem Tor

... und Steffen Kemmet zieht dann mal ab

KETTERER
Maschinenbau GmbH

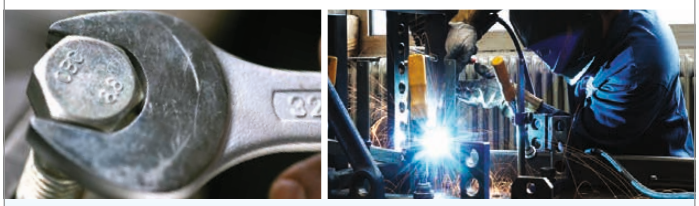

- Maschinenbau
- Gerätebau
- Schweiß-konstruktionen
- Laserschneiden
- CNC-Drehen
- CNC-Fräsen

Ihr flexibler Komplettanbieter

Denzlinger Straße 8
79312 Emmendingen
Telefon 07641 / 93306-30

Weitere Infos unter
www.maschinenbau-ketterer.de

Bäckerei - Konditorei - Café

Kaffeekännchen
Schmieder

Konditorei - Bäckerei
Oberwinden · Tel. 0 76 82 - 3 61

Café - Konditorei
Emmendingen · Tel. 0 76 41 - 5 15 00

Zahnzusatzversicherung

ZEIGE DEIN SCHÖNSTES LÄCHELN

Top Schutz beim Zahnarzt
ohne Gesundheitsprüfung

Beitrag berechnen
und auf Wunsch online abschließen

uniVersa
VERSICHERUNGEN

WWW.UNIVERSA-EM.DE
IN EMMENDINGEN, SEELBACH, MEISSENHEIM,..

EIN VEREIN,
EINE STADT,
EIN ZIEL!

FCE

Für Mode - Stürmer

BLUM-JUNDT
MODE IN EMMENDINGEN

Blum-Jundt • Marktplatz 8 • 79312 Emmendingen • www.blum-jundt.de

KIRSCHNER
Immobilien

Unsere Erfahrung – Ihr Vorteil seit 1965

KAUF · VERKAUF · VERMIETUNG

Romaneistraße 17 · 79312 Emmendingen
Tel. 07641/4001 · www.kirschner-immobilien.de

DIE "ZWOTE" GRÜßT

DIE FANS DES FCE

Unser Ziel ist es, aus jedem Spiel zu lernen und den nächsten Schritt zu machen.

Auch wir sind seit ein paar Wochen in der Vorbereitung und arbeiten für eine attraktive Saison 20/21. Die II. Mannschaft hat in den letzten Jahren eine gute Entwicklung gemacht, wenn auch oft "unter dem Radar". Im Vergleich zu den letzten Jahren haben wir eine ordentliche Vorbereitung durchführen können und hatten keinerlei personelle Engpässe. Natürlich sorgt die Corona-Pandemie für weniger und kürzere Urlaubszeiten und folgend für die ungewöhnlich große Trainingsgruppen in den Sommerferien. Allerdings ist der Kader unserer Mannschaft in den letzten Jahren kontinuierlich gewachsen, sodass uns Trainern mittlerweile mehr als 25 Spieler zur Verfügung stehen. Der Grundstein hierfür wurde vor einigen Jahren durch den Vorstand mit der Gründung der A2 gelegt. Mehr als die Hälfte des Kaders der II. Mannschaft besteht aus ehemaligen A2-Spielern oder deren Kollegen, die sie mitgebracht haben. Eine II. Mannschaft lebt von einer Jugendmannschaft unter ihr. Auch wenn es uns dieses Jahr seit längerem nicht gelungen ist eine A2 zu stellen, bin ich für die nächsten Jahre zuversichtlich gestimmt. Hier wurden im Verein die richtigen Weichen für den dauerhaften bestand einer II. Mannschaft gestellt.
Während wir uns in unserem ersten Vorbereitungsspiel gegen Buchholz I 0-2 geschlagen geben mussten, konnten wir uns gegen Kenzingen II mit einem 2-1 Sieg durchsetzen. Erfreulich war vor allem die spielerische Entwicklung zwischen den beiden Spielen. Nachdem uns Waldkirch II (aufgrund von Spielermangel) leider kurzfristig abgesagt hat, bleibt uns ein letzter Test gegen Köndringen II.
Unser Ziel ist es, aus jedem Spiel zu lernen und den nächsten Schritt in die richtige Richtung zu machen. Wie oben erwähnt sind wir eine sehr junge Mannschaft, die sich an den Aktivenbereich gewöhnen muss. Da die A2 und II. Mannschaft im letzten Jahr bereits zusammen trainiert und die volljährigen Spieler öfter einen "Doppelspieltag" hinter sich gebracht haben, sind wir hier vielleicht bereits weiter als manch andere junge Mannschaft. Das Tolle an dieser Mannschaft ist nicht nur die Kameradschaft, sondern auch die Tatsache, dass die Jungs wirklich gut kicken können und da "was geht". Wir freuen uns natürlich über jeden einzelnen Zuschauer, der uns bei dieser Entwicklung unterstützt. In der folgenden Namensliste werden sie vielleicht Namen wiedererkennen, da schon der ein oder andere Vater bereits das FCE-Trikot getragen hat.

Sportliche Grüße von
Sebastian Rees, Mario Schneider, Jason Sturm, Trainer der Zweiten Mannschaft

KADER ZWEITE MANNSCHAFT DES FCE
Albert Hofsetz - 20 - Torwart
Paul Oehlert - 19 - Torwart
Mustafa Salman - 18 - Torwart

Michael Biechele - 44 - Abwehr
Merlin Etoo - 20 - Abwehr
Florian Kirschner - 32 - Abwehr
Anil Kücük - 20 - Abwehr
Paul Lindl - 19 - Abwehr
Robert Markert - 26 - Abwehr
Cedric Moosmann - 19 - Abwehr
Benjamin Musanovic - 21 - Abwehr
Skopets Sergeij - 19 - Abwehr
Jason Sturm - 29 - Abwehr
Lorenz Weingärtner - 18 - Abwehr

Robin Bührer - 19 - Mittelfeld
Phong Dinh - 19 - Mittelfeld
Daniel Eidemüller - 18 - Mittelfeld
Rafi Mtanes - 18 - Mittelfeld
Serhii Myronets - 33 - Mittelfeld
Armend Racaj - 32 - Mittelfeld
Sebastian Rees - 35 - Mittelfeld
Ridvan Rusiti - 19 - Mittelfeld
Mario Schneider - 30 - Mittelfeld
Lucas Voßler - 19 - Mittelfeld
Kevin Walter - 19 - Mittelfeld

Daniel Becker - 19 - Sturm
Levi Kohal - 19 - Sturm
Enrico Maffucci - 30 - Sturm
Souleymane Traore - 20 - Sturm

PARKHOTEL
Krone Maleck

Weinstube | Restaurant | Hotel

Familie Bergner

Telefon ***+49(0)76 41-930 96 90*** *Inhaber: Heiko Bergner*
Telefax +49(0)76 41-525 76 *Brandelweg 1*
Email: info@kronemaleck.de *79312 Emmendingen-Maleck*

www.kronemaleck.de

HIER WIRD DER TISCH ZUR KÜCHE.

next125

NX 500 Eleganz in Schwarz: Feine Oberflächen-Strukturen, sanft in der Haptik, erhältlich in 27 harmonischen Satinlack-Farben. Schwebende Gestaltungshorizonte der wandhängenden Elemente und der bodenständige Kochtisch vereinen sich zu Neuem. **next125 – Design im Einklang mit Natur und Preis.**

KÜCHEN IDEEN WOLF

79312 Emmendingen
Freiburger Straße 7
www.kuechenideen-wolf.de

BMD - BADISCHER MULDEN DIENST | KANDELSTR. 10 | 79353 BAHLINGEN A.K.
TEL. 07663 / 912 55 80 | WWW.BMD-CONTAINER.DE

TRAININGSWOCHENDE
DER B1-JUGEND

Wegen Covid-19 fand unser Trainingswochenende leider nicht wie geplant in Steinbach, sondern hier in Emmendingen statt. Das Wochenende stand ganz unter dem Motto Teambuilding. Aufgrund der hohen Temperaturen haben wir am Freitagmorgen nicht trainiert, jedoch am Mittag beim TBE Beachvolleyball gespielt. In Dreierteams wurde im Modus „Jeder gegen Jeden“ ein hochklassiges Beachvolleyballtunier gespielt. Nach 2 Stunden bei gefühlten 45 Grad in der Sonne, konnten wir dann endlich ins Schwimmbad, um uns dort abzukühlen. Der erste Tag war anstrengend, doch er hat sehr viel Spaß gemacht.

Am Samstag morgen trafen sich die Spieler und einige Spielereltern in der Vereinsgaststätte beim FC-Emmendingen zum gemeinsamen Frühstück. Es gab unter anderem Müsli, Obst (Bananen, Äpfel, Trauben und Melonen), Brötchen mit Nutella oder mit Wurst und Käse. Nach dem gemeinsamen Frühstück haben unsere Trainer noch eine Ansprache gehalten. In dieser Ansprache ging es um einen Einblick in organisatorische Themen der kommenden Saison. Danach machten wir Spieler und die Trainer uns auf, um in den Klettergarten nach Bombach zu fahren. Dort angekommen, erhielten wir eine Einweisung eines Mitarbeiters vom Klettergarten, wie wir uns im Park zu verhalten haben und machten uns danach in 3er Gruppen auf, um alleine im Park klettern zu gehen. Nach 2 Stunden trafen wir uns alle wieder am Eingang des Parks um uns auf den Weg zurück zum FC-Emmendingen zu machen.

In Emmendingen angekommen gab es Mittagessen im Vereinsheim. Nach dem leckeren Mittagessen (Spagetti Bolognese und Salat) machten wir noch eine Trainingseinheit auf dem Schulsportplatz. Zuerst wärmten wir uns auf und anschließend gab es Teambuildingübungen. Eine der Übungen bestand darin, dass wir uns auf den Boden legen mussten und immer einer der Spieler in der Luft von uns, wie am Fließband, vom einem zum anderen Ende durchgereicht werden musste. Diese Übung hat uns allen Spaß gemacht. Zum Schluss gab es noch ein Abschlussspiel. Der Tag hat uns allen trotz der extrem hohen Temperaturen sehr viel Spaß gemacht.

Am Sonntag war es endlich soweit. Wir konnten in einem Spiel zeigen, wie stark wir durch das Trainingslager zu einem Team geworden sind. Wir hatten ein Spiel gegen unsere A-Jugend. Die Spielzeit betrug 3x30 Minuten und nach einem kurzen Warmmachen konnte es losgehen. Nach den ersten 30 Spielminuten stand es 2:0 für die A-Jugend, jedoch haben wir uns nicht unterkriegen lassen und hatten im zweiten Spielabschnitt viele Chancen, wodurch es nach 60 gespielten Minuten zumindest 3:1 stand. Im letzten und entscheidenden Spielabschnitt konnten wir unsere konditionelle Stärke ausspielen und haben noch auf 2:3 verkürzt. Abschließend hatten wir noch eine kurze Besprechung, in der unsere Trainer trotz des Ergebnisses sehr positiv und zufrieden waren, da wir ja schließlich zuvor bereits zwei Tage Trainingslager hatten. Wir freuen uns nun auf die kommende Saison.

Tom Bührer, Dennis Borchert, Luca Brenner

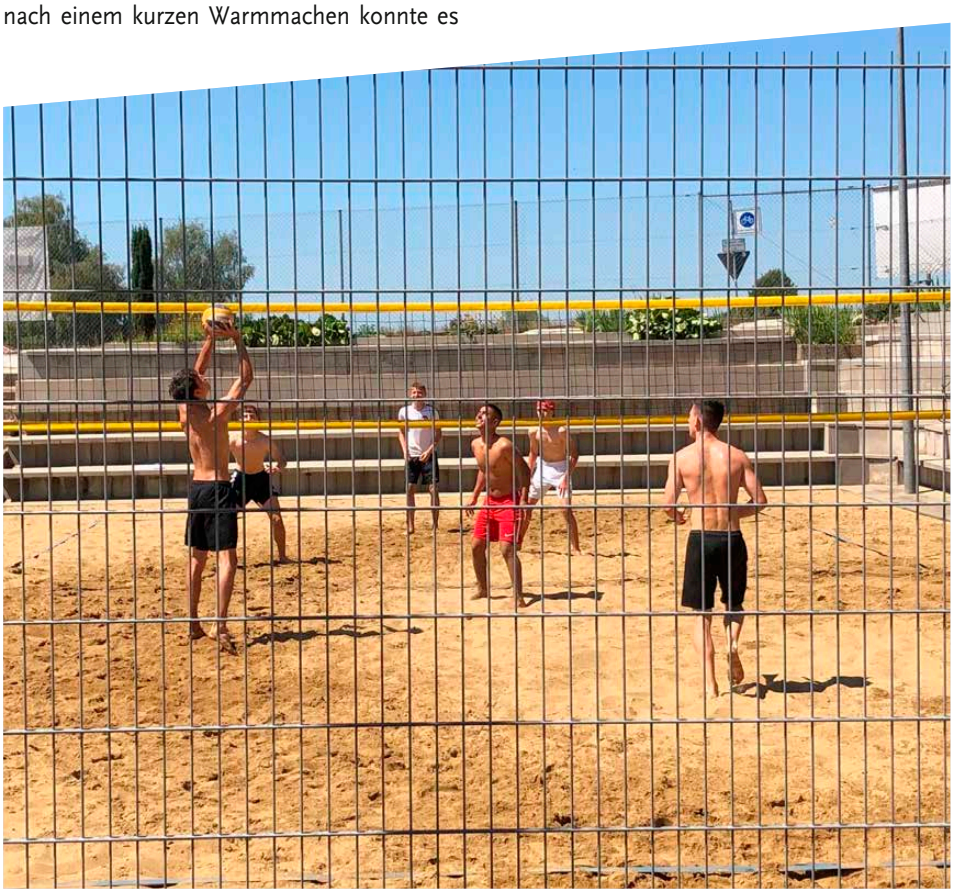

Ihr Fachbetrieb für
Beratung - Planung - Ausführung

ENDERLE
Inh. Gernot Enderle
Meisterbetrieb seit 1960

Carl-Helbing-Straße 17
79312 Emmendingen
Telefon 0 76 41/4 28 69
und 70 02
Fax 0 76 41/5 54 29

- **Sanitäre Installationen**
- **Moderne Wohlfühlbäder**
- **Heizungs- und Solaranlagen**
- **Pellets und Wärmepumpenanlagen**
- **Blechnerei**
- **Kundendienst**

24 Stunden Notdienst
Telefon 0 76 41/70 02

Unser Erfolgsteam

Café Fietz

Café Fietz - Konditorei / Bäckerei
Kollmarsreuter Str. 2
79312 Emmendingen
Tel.: 07641/8805

Inhaberin: Sandra Bühler
REISEWELT
EMMENDINGEN
im Bürkle-Bleiche-Center
Mo - Fr
9.00 - 13.00 / 14.00 - 18.30 Uhr
Sa
9.00 - 13.00 Uhr

Reisewelt Emmendingen
Lessingstraße 17 · 79312 Emmendingen · Telefon 07641. 91 21 30
info@reisewelt-em.de · www.reisewelt-em.de

FÜR GEWERBE UND INDUSTRIE BIETEN WIR:

- Entwurf
- Planung
- Ausführung
- Schlüsselfertig
- zum Festpreis
- Termingarantie

DÜRRSCHNABEL GmbH
INDUSTRIEBAU

Zum Übergang 3 - 79312 Emmendingen - Tel.: 07641 / 4608-0 - www.duerrschnabel.de

OBI und Rees neue Trikotwerbepartner

Vertrag mit Rothaus verlängert

Erfreuliche Nachrichten gibt es aus dem Kreis der FCE-Sponsoren. Nach sehr konstruktiven Gesprächen ist es gelungen, die bestehende Situation bezüglich Trikotsponsoring weiter zu optimieren und für alle Beteiligten eine erfreuliche Lösung zu finden.

So wird ab der kommenden Saison der Schriftzug der Bau- und Heimwerkermarktkette OBI das Trikot unserer Ersten Mannschaft zieren. Gleichzeitig verewigt sich dort auch die Firma Rees Sanitär- und Heizungsanlagen auf dem Ärmel. Das Foto zeigt den stellvertretenden Markleiter des Emmendinger OBI-Marktes, Denis Fedorez (links) sowie Andreas Rees (rechts), Juniorchef des gleichnamigen Unternehmens, bei der Trikotübergabe an den FCE-Vorsitzenden.

Erfreulicherweise bleibt auch unser langjähriger Partner, die Rothaus-Brauerei, dem FCE verbunden. Sie wird uns weiterhin als Alleinlieferant mit den beliebten Bierspezialitäten aus dem Hochschwarzwald versorgen und uns auch als Werbepartner erhalten bleiben. Hier bedanken wir uns ganz besonders beim stellvertretenden Gesamtverkaufsleiter der Badischen Staatsbrauerei Rothaus AG, Eric Becker, für das große Entgegenkommen und die tolle Zusammenarbeit der vergangenen Jahre.

Renzo Düringer

Pascal Spöri unterstützt die Jugendabteilung

Prominente Verstärkung unseres Trainerteams

Pascal Spöri (rechts) mit dem Sportlichen Leiter des FCE, Christian Rees:

Wie schon verschiedenen Medien zu entnehmen war, ist unser ehemaliger Jugend- und Aktivenspieler Pascal Spöri, der in den vergangenen Jahren mit großem Erfolg die Erste Mannschaft des FC Teningen gecoacht und dabei von der Bezirks- in die Landesliga geführt hat, seit Wiederaufnahme des Trainingsbetriebs Mitglied unseres Jugendtrainerstabs.

Er widmet sich zusammen mit Christian Rees einem weiteren wesentlichen Baustein der Entwicklung unserer Nachwuchstalente, dem so genannten "Übergangstraining". Hier möchten wir den Spielern der älteren Jahrgänge zusätzliche, altersklassenübergreifende Trainingseinheiten anbieten, um Ihnen so auch den Übergang zur nächsten Altersstufe zu erleichtern. Wir freuen uns sehr, dass wir mit Pascal einen so erfahrenen und qualifizierten Trainer gewinnen konnten.

Renzo Düringer

Urs Bourechem wird FCE-Jugendkoordinator

Neu geschaffene Position zur neuen Saison kompetent besetzt

Dem FCE ist es gelungen, für die neu geschaffene Position des Jugendkoordinators einen langjährig erfahrenen Experten im Nachwuchsfußball zu verpflichten.

Der 48-jährige Urs Bourechem, der schon in einigen Vereinen der Region (u.a. Bahlinger SC, Freiburger FC, FC Denzlingen, SF Elzach/Yach, SC Reute, VfR Vörstetten) in unterschiedlichen Funktionen, sowohl im Nachwuchs- als auch im Aktivenbereich, tätig war, übernimmt eine neu geschaffene Aufgabe. Ziel ist es, die Koordination zwischen den unterschiedlichen Altersklassen zu verbessern und dafür zu sorgen, dass es unseren Jugendspielern leichter fällt, am Saisonende in die nächst höhere Altersklasse zu wechseln. Dafür ist eine gute Vernetzung der einzelnen Teams und auch der Trainer schon während einer laufenden Saison Voraussetzung.

Der sympathische Lizenzinhaber (UEFA B-Level) verfügt über das passende Profil. Seine dynamische, zupackende Art und seine genaue Vorstellung der erforderlichen Maßnahmen haben die Gesprächspartner beim FCE überzeugt. Urs Bourechem wird in seinem Aufgabenbereich sehr eng mit den Trainern unserer Jugendteams, schwerpunktmäßig mit den C-A-Junioren, und insbesondere unserem sportlichen Leiter Christian Rees zusammen arbeiten.

Wir freuen uns auf eine gute, erfolgreiche Zusammenarbeit und begrüßen Urs Bourechem zur neuen Saison sehr herzlich beim FCE.

Renzo Düringer

FCE TOMBOLA

TOMBOLA ZUR SAISONERÖFFNUNG

KEINE MANNSCHAFTSVORSTELLUNG

Wie so viele lieb gewonnenen Veranstaltungen ist auch unsere traditionelle Mannschaftsvorstellung zumindest in diesem Jahr ein Opfer der Corona-Pandemie geworden. Neben der aufgrund des verschobenen Saisonbeginns schwierigen Terminfrage gab es leider zu viele Einschränkungen, die aus unserer Sicht eine Durchführung der Mannschaftsvorstellung in der gewohnten Art und Weise unmöglich gemacht hätten. So wäre es nicht erlaubt gewesen, Mannschaftsfotos zu machen und die bestehenden Hygienevorschriften hätten erhebliche Auswirkungen auf die Bewirtung unserer Gäste gehabt.
Dennoch können wir Ihnen auch in diesem Jahr wieder eine attraktiv zusammen gestellte Tombola anbieten und hoffen sehr, dass Sie davon rege Gebrauch machen werden. Wie auch schon letztes Jahr wird von der Firma Zweirad Dages als Hauptpreis ein Cross-Fahrrad im Wert von € 800,-- zur Verlosung stehen. Auch weitere Firmen unterstützen uns tatkräftig, u.a. sponsort BMW Märtin eine Wochenendtour in einem BMW oder MNI Cabrio, incl. 250 Frei-Kilometer und Teamsport Kohl stiftet ein handsigniertes Trikot vom SC Freiburg. Auch wird es dieses Jahr wieder von uns treuen Sponsoren aus dem ganzen Stadtgebiet Gutscheine ihrer Dienstleistungen (von Handwerkerstunden über Essensgutscheine bis hin zur Autowäsche) und Produkte geben. Die Verlosung findet am Sonntag, den 20. September im Rahmen des Heimspiels unserer Ersten Mannschaft gegen den SV Biengen statt.
Erwerben können Sie die Lose (1 Los zu 1 Euro) bei den FCE-Verantwortlichen sowie an folgenden Vorverkaufsstellen und Personen.

- In der Stadiongaststätte Sport-Journal, bei Herrn Mehmet Diker
- Im Unterstadtlädele, bei Herrn Ralf Kury
- Bei Sigi Bührer, Marcus Mädler, Thino Baumer und vielen mehr. Sprechen Sie uns bitte einfach an.

Mit sportlichen Grüßen,
ihr PROFCE

Dampferzeuger, Komponenten und Service für Kraftwerke

Wasseraufbereitung und mechanisch biologische Abfallbehandlung

Komponenten für den Maschinen- und Anlagenbau

Bismarckstraße 1-11, 79312 Emmendingen
Tel: 07641 585-0, Fax: 07641 585-106
info@wehrle-werk.de, www.wehrle.com.de

WEHRLE

Energietechnik • Umwelttechnik • Fertigung

Wir machen den Weg frei.

Gern unterstützen wir Sie bei Ihren Sport- und Vereinsaktivitäten.

Mit uns als erfahrenem Partner an Ihrer Seite, steht Ihrem Erfolg nichts mehr im Weg. Wir sind erst zufrieden, wenn Sie zufrieden sind. Das treibt uns als Ihre Volksbank an.

Volksbank
Breisgau Nord eG
Emmendingen · Kaiserstuhl · Waldkirch
...näher dran!

Rothaus

SCHWARZWALD IM GLAS