Stadionzeitung Nr. 6, Landesliga-Saison 2018/19

EIN VEREIN, EINE STADT, EIN TEAM

VOLLTREFFER

AN DEN SIEG GLAUBEN!

VFR RHEINFELDEN ZU GAST

ELZSTADION : SAMSTAG, 06.10.18 | 18.00 UHR

©Neithard Schleier

… ein Leben lang.

Die Liebe zum Sport ergreift einen früh und lässt nicht wieder los. Darum unterstützt die Sparkasse den Sport regional und bundesweit mit ihrem Engagement. Weil Sport die Menschen von Anfang an begeistert und verbindet. Und weil auch große Talente klein anfangen und dabei auf Förderung und Chancen angewiesen sind.

sparkasse-freiburg.de

Wenn's um Geld geht

UNTER FREUNDEN

DOMINIK FALK

Liebe Fußballfreunde,

Zum heutigen Heimspiel zu etwas ungewohnter Zeit und an vielleicht ungewohnter Stelle begrüße ich Sie sehr herzlich beim FCE. Dank der neuen Flutlichtanlage, die Ihnen heute im Rahmen des Heimspiels gegen den FSV Rheinfelden vorgestellt wird, kann das Spiel zu dieser Uhrzeit auf dem Kunstrasen stattfinden. Ein herzliches Willkommen gilt auch unseren Gästen vom Hochrhein und Ihrem mitgereisten Anhang. Für die Durchführung eines ordnungsgemäßes Spiels steht wie immer das Schiedsrichtergespann, das ich ebenfalls herzlich beim FCE willkommen heiße und dem ich eine souveräne Spielleitung wünsche. Unserem Team drücke ich nun für das Spiel ganz besonders die Daumen, dass zum Schluss nicht nur die Lichtanlage hell strahlen möge.

Mit Ende der Schulferien hat bei den Jugendteams die intensive Vorbereitung auf die neue Runde begonnen. Während bei den älteren Jahrgängen schon die ersten Spieltage stattgefunden haben, greifen in diesen Tagen auch die jüngeren Teams und erstmals auch die neuformierte Mädchenmannschaft in das Geschehen ein. Bei den C-Junioren, die ja in der letzten Saison einen glatten Durchmarsch durch die Landesliga hingelegt haben, gilt es nun, sich in der Verbandsliga einzugewöhnen und zurechtzufinden. Das wird für das neue Trainerteam mit Bernd Hoffmann und Branco Borchert sicher keine leichte Aufgabe werden, zumal sich auch die Mannschaft untereinander erst wieder neu finden muss. Denn einige Spieler aus der letztjährigen Meistermannschaft bei den C-Junioren sind wie auch der Trainer Thomas Deisinger zu den B-Junioren gewechselt. Es wäre Ihnen zu wünschen, dass sich die Jungs auch in der älteren Jahrgangstufe im Verlauf der Runde auf den vorderen Plätzen der Landesliga einsortieren und vielleicht sogar den direkten Wiederaufstieg in die Verbandsliga meistern können. Träumen darf man ja mal. Konstanz hingegen ist bei unseren A-Junioren angesagt. Das Trainerteam um Massimo Capezzera wird auch dieses Jahr wieder hochmotiviert in der Verbandsliga um die ersten Plätze mitspielen wollen, auch wenn dies erneut eine große Herausforderung wird. Wir drücken jedenfalls die Daumen für einen erfolgreichen Saisonverlauf. In der höchsten Spielklasse bei den D-Junioren spielt nach wie vor das von Oliver Westhäußer und Remo Hedrich betreute Team der 10-12 Jährigen. Nach einer turbulenten Rückrunde im vergangenen Jahr will die Mannschaft wieder dem in dieser Altersstufe dominierenden Platzhirsch SC Freiburg möglichst lange mit Paroli bieten. Schon in bestechender Frühform zeigten sich zuletzt unsere E-Junioren mit dem Trainerteam Gökhan Köle und Oliver Senn, die ein sehr gut besetztes Vorbereitungsturnier kürzlich als Sieger beenden konnten. Am meisten freuen sich wahrscheinlich unsere Kleinsten im Verein in der F- und G-Jugend, dass sie nach den großen Ferien endlich wieder aktiv am Ball sein können. Mit Andi Westhäußer und Mike Lichte, die für die Kids federführend in der Verantwortung stehen, sind sie dabei auch in den besten Händen. Zum guten Schluss darf ich noch eine Premiere vermelden. Auch unsere neu gegründete Mädchenmannschaft der C-Juniorinnen von Jens Lichtle nimmt nun erstmals am Rundenspielbetrieb teil. Darüber freue ich mich besonders und wünsche trotz der großen sportlichen Herausforderung viel Freude dabei.

Alles in allem wird Ihnen auch heuer wieder eine Menge Fußballsport im Jugendbereich bei unserem FCE geboten. Schauen Sie einfach mal vorbei, der Dank der aktiven Kicker wird Ihnen sicher sein.

Herzliche Grüße
Dominik Falk, Jugendleiter

IMPRESSUM

Stadionzeitung Landesliga-Saison 2018/19
Herausgeber
PRO FCE & Partner Gbr
Kontakt: vorstand@profce.de
digitale Anzeigenlieferung: anzeigen@profce.de

Inhaltliches Konzept & Chefredaktion
Michael Zäh

Autoren
Peter König, Marcus Mädler,
Renzo Düringer

Fotografen dieser Ausgabe
Neithard Schleier

Layout, Bildbearbeitung & Produktion
www.dtpwork.de, Adrian Kempf
Druck Hofmann Druck

ADRENALIN SERIENMÄSSIG

DER SPORTLICHSTE CIVIC ALLER ZEITEN.

Sie haben die Wahl: Dynamischer 1.0 VTEC® TURBO mit 129 PS (95 kW), sportlicher 1.5 VTEC® TURBO mit 182 PS (134 kW) oder neuer – unter Realbedingungen getesteter – drehmomentstarker 1.6 i-DTEC® Diesel mit 120 PS (88 kW) und zukunftsorientierter Euro 6d-TEMP, der aktuell strengsten Form der Abgasnorm Euro 6.

HONDA
The Power of Dreams

Kraftstoffverbrauch Civic in l/100 km: innerorts 7,9–3,7; außerorts 5,0–3,5; kombiniert 6,1–3,5. CO_2-Emission in g/km: 139–93. (Alle Werte nach 1999/94/EG.) Abb. zeigt Sonderausstattung.

für den Kunden
mit dem Kunden
deshalb Autos von BUSELMEIER

Am Stockert 4 79312 Emmendingen
fon 07641-92630 und 8133 · fax 53036
www.autohaus-buselmeier.de

PUSTEN MIT BALL

KARL GOETTE HAT ZULETZT GEHALTEN WAS GING

©Neithard Schleier

RUMPELN

ES KANN NICHT JEDER DIE AUGEN OFFEN HALTEN

Rechtsschutzversicherung
Alles für Ihr gutes Recht

Ihr gutes Recht ist häufig in Gefahr. Denn selbst wenn Sie im Recht sind, müssen Sie oft genug mit einem guten Anwalt dafür kämpfen.

Unser Rechtsschutz deckt Kosten bis zu 1 Million Euro ab. Aber die HUK-COBURG wird nicht erst vor Gericht für Sie aktiv. Wir helfen vorher. Ein Anruf, und Sie wissen, was Sie tun können.

Wir beraten Sie gerne!

Kundendienstbüro
Barbara Korff
Versicherungsfachfrau
Telefon 07641 9341571
Telefax 07641 9341579
Barbara.Korff@HUKvm.de
Milchhofstraße 6
79312 Emmendingen

Öffnungszeiten:
Mo.–Fr. 8.30–12.30 Uhr
Di. u. Do. 14.00–18.00 Uhr
und nach Vereinbarung

HUK-COBURG
Aus Tradition günstig

Innovative Lösungen
für die HF-Chirurgie

bissinger

Seit über 30 Jahren produziert Bissinger in Teningen innovative Instrumente für die Chirurgie und eröffnet neue Möglichkeiten patienten-schonend und kostensparend zu arbeiten.

www.bissinger.com

Günter Bissinger Medizintechnik GmbH
Hans-Theisen-Str. 1
79331 Teningen

Tel. +49 (0)7641 91433 0
Fax +49 (0)7641 91433 33
info@bissinger.com

HERR der Getränke

Getränke HERR EMMENDINGEN *Gute Marken, sprudelnder Service.*

Abholmarkt • Gastro & Fest-Service • Bringdienst

Freiburgerstraße 16 ⬩ 79312 Emmendingen ⬩ Tel. 0 76 41-93 15 93 ⬩ Fax 0 76 41-93 15 41 ⬩ info@getraenke-herr.com

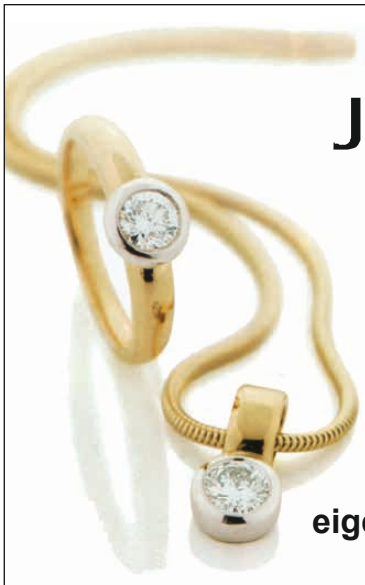

Juwelier *Stronczek*

Goldschmiedemeister & Uhrmachermeister

79312 Emmendingen
Marktplatz 10
Tel 07641 / 3174
info@juwelier-stronczek.de

Große Auswahl an Uhren & Schmuck
eigene Goldschmiede- & Uhrmacherwerkstatt
Reparatur von Klein- & Großuhren

FESTINA
Uhren seit 1902

RÜCKEN STÄRKEN

TRAINER MARK COSTA ÜBER DIE SITUATION

Nach zuletzt sechs Niederlagen, zuletzt in Elzach in der 94. Minute mit dem 1:2 Gegentreffer, ist der FCE Tabellenletzter mit nur zwei Punkten. Michael Zäh sprach mit FCE-Trainer Mark Costa über die prekäre Situation und darüber, was nun zu tun ist

Zuletzt gab es in Elzach eine sehr bittere Niederlage, da der Gegentreffer zum 1:2 erst in der 94. Minute fiel. Wie hast du das Spiel gesehen?

Über das gesamte Spiel gesehen, muss man ja ehrlicherweise sagen, war Elzach uns klar überlegen. Und zwar im körperlichen Bereich, im Zweikampfverhalten, von der Geschwindigkeit her. Dennoch muss man dazu auch sagen, dass sich Elzach nun nicht fünf hundertprozentige Chancen erspielt hat und uns hätte vom Platz fegen müssen. Sondern es war so, dass wir zwar schwer unter Druck waren, aber meistens die Situationen ganz gut verteidigt haben. Wenn man dann in der 94. Minute noch das Tor bekommt, nachdem die Jungs doch so gut gekämpft haben, ist das natürlich enttäuschend, vor allem eben für die Spieler, die dieses Mal alles gegeben haben, was ihnen möglich war. Die Jungs haben am Limit gespielt und es war an diesem Spieltag die zweitjüngste Mannschaft in der Liga überhaupt. Und da muss man dann in Elzach erstmal bestehen.

Wie war dann hinterher die Stimmung in der Truppe?

Ja, natürlich war die Stimmung dann nicht so gut, wenn man zuvor alles in die Waagschale geworfen hat, gegen eine gestandene Landesliga-Männertruppe, die Elzach nunmal hat. Die Enttäuschung war also schon groß, aber das kriegen wir wieder hin. Es lagen nach dieser letzten Situation in der 94. Minute einige unserer Spieler am Boden. Aber jetzt heißt es, wieder aufstehen. Es geht weiter!

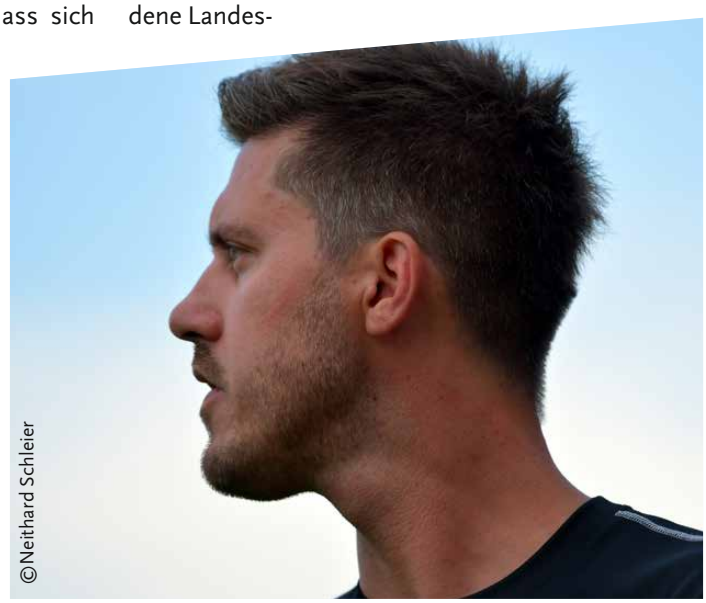

Nun wird halt der Rückstand auf einen Nichtabstiegsplatz immer größer. Wie gehst du jetzt als Trainer damit um?

Es wird natürlich nicht einfacher, weil wir immer weniger Spiele haben, in denen wir die Punkte holen können. Und das sehen die Jungs natürlich auch. Aber klar ist eben auch, dass wir optimistisch sind und so in die nächsten Spiele gehen wollen. Wir werden weiter die Fehler ansprechen und ganz normal daran arbeiten, dass wir uns verbessern. Die Jungs sind alle Fußballer und wissen ganz genau, dass jedes Spiel wieder bei 0:0 losgeht. Wir müssen ihnen weiter den Rücken stärken und

FÜHL DICH frei.

Jetzt überzeugen wir auch dich!

Faire Vertragsbedingungen und monatlich kündbar!

Jetzt anrufen und unverbindlichen Beratungstermin vereinbaren.

EMMENDINGEN
Am Sportfeld 21
79312 Emmendingen
✆ 07641-48873

Rückgrat
SPORT UND GESUNDHEIT

KENZINGEN
Breitenfeldstr. 51
79341 Kenzingen
✆ 07644 - 928614

www.rueckgrat-fitness.de

Besuchen Sie uns auf facebook

ich stehe voll und ganz hinter den Jungs.

Aber waren nicht auch eigene Fehler dafür verantwortlich, dass es bisher so lief wie es lief und man erst zwei Punktre nach neun Spielen geholt hat?
Ja, klar! Aber man muss die Jungs auch mal in Schutz nehmen, wie jetzt in Elzach, als sie wirklich unter Dauerdruck waren. Man muss Spielern, die neu aus der A-Jugend gekommen sind, dann auch mal Fehler verzeihen. Sonst können sie sich ja auch nicht weiter entwickeln.

Dennoch reibt man sich im Umfeld des FCE verwundert die Augen, wie es sein kann, nach neun Spielen mit nur zwei Punkten fast schon abgeschlagen zu sein und dennoch die Ruhe zu bewahren ...
Ja, natürlich werde ich von vielen Seiten darauf angesprochen, auch in meinem persönlichen Freundeskreis. Alle wollen wissen, was da los ist. Aber es ist eben so, dass es einen erheblichen Umbruch gab und der FCE wichtige Stützen verloren hat. Das kann ich ja nicht ändern, sondern nur versuchen, nun das Beste daraus zu machen. Wir haben es bisher noch nicht geschafft, die erfahrenen Abgänge zu ersetzen. Es geht darum, dass sich Stützen des Teams heraus bilden müssen, da eben langjährige Stützen den Verein verlassen haben. Man kann das nicht erzwingen, es dauert seine Zeit.

Dennoch ist ja die Frage, die sich alle stellen: Was kannst du als Trainer denn jetzt in dieser prekären Situation machen?
Erstmal ganz normal den Jungs weiter den Rücken stärken. Dazu natürlich auch ganz konkret Hilfestellung geben. Weiter gut arbeiten und kontinuierlich die Fehler beheben. Ich kann auch taktisch noch etwas ändern und auf der einen oder anderen Position personell etwas probieren.

Mit Rheinfelden kommt nun ein Team, das nach einem Sieg am letzten Spieltag nun acht Punkte vor dem FCE und gleichzeitig auf dem ersten offiziellen Abstiegsplatz steht. Wie schätzt du diesen Gegner ein?
Im Moment sollten wir gar nicht auf die Tabelle und die Punktrückstände schauen, sondern von Spiel zu Spiel denken, was wir verbessern können. Es wäre in unserer jetzigen Situation zu weit vorgegriffen, an irgendwelche Serien zu denken, die wir hinlegen müssen. Rheinfelden hat jedenfalls gute Einzelspieler und will auch auswärts Fußball spielen. Klar ist aber auch, dass wir jetzt vor allem auf Ergebnis spielen müssen.

Zur Einweihung der neuen Flutlichtanlage findet das Spiel gegen Rheinfelden auf dem Kunstrasenplatz statt. Ein Vorteil?
Ich hoffe, das es uns Glück bringt. Da wir auf dem Rasen zuletzt eine Niederlagenserie hingelegt haben, kann es ja auch eine Initialzündung sein. Technisch wird das Spiel auf dem Kunstrasen schneller und enger. Es ist mal anders und wir hoffen, dass wir einen Sieg landen.
Interview | Michael Zäh

Hofmann Druck I Jürgen Hofmann I Am Weiherschloss 8
79312 Emmendingen I Telefon 07641 9222-0 I Telefax 07641 9222-80
hofmann-druck@t-online.de I www.hofmann-druck.de

HOFMANN DRUCK

© Neithard Schleier

ERST GANZ COOL...

HANNES KREUTNER SCHEINT HERR DER LAGE ZU SEIN ...

© Neithard Schleier

DANN GYMNASTIK

... BEVOR ER DANN ZEIGT, WAS WAHRE KUNST IST

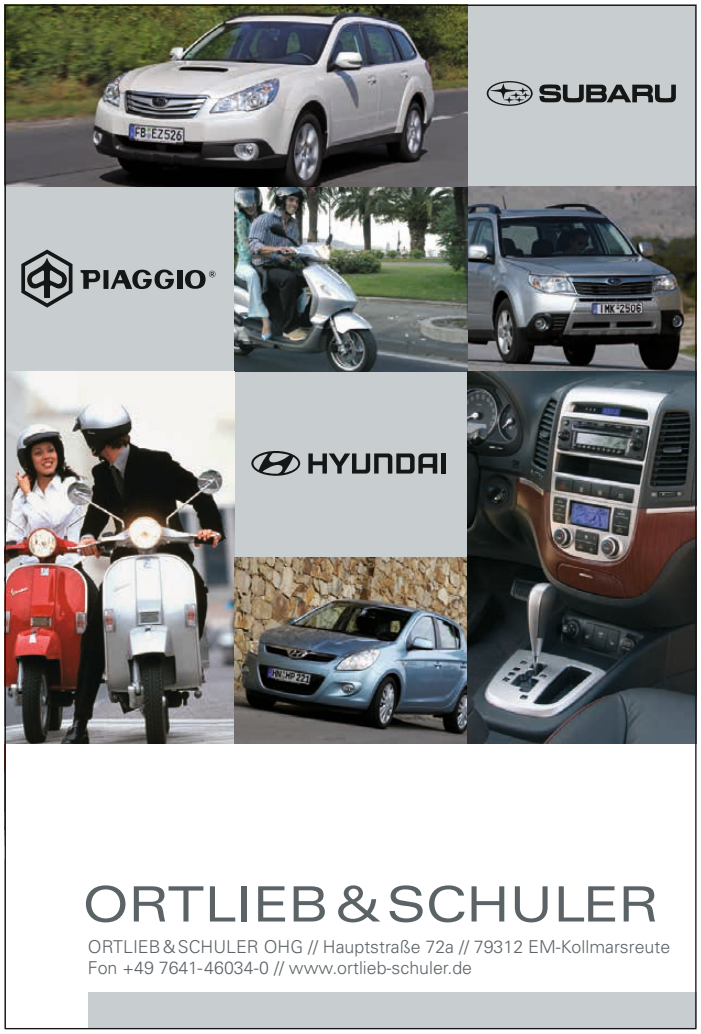

ORTLIEB & SCHULER

ORTLIEB & SCHULER OHG // Hauptstraße 72a // 79312 EM-Kollmarsreute
Fon +49 7641-46034-0 // www.ortlieb-schuler.de

ANGELE & SCHNEIDER
BEDACHUNGEN GMBH

Alwin Schneider
Dachdeckermeister
Gebäudeenergieberater

Tobias & Dieter Angele
Dachdeckermeister

Carl-Helbing-Str. 21 · **79312 Emmendingen**
Telefon 0 76 41/75 01
www.aufdauerdicht.de

Mitglied im Landesinnungsverband
des Dachdeckerhandwerks

GS Schondelmaier GmbH
Kellereibedarf & Kellereimaschinen

Sie erreichen uns von **Mo - Do** 7.30-12.00 Uhr und 13.00-17.00 Uhr, **Freitags** 7.30-12.00 und 13.00-16.00 Uhr

Beratung Technik Zubehör

Korken, Verschlusssysteme, Flaschen, Weinbehandlung, Reinigung, Verpackung, Weinpressen, VA-Behälter

GS Schondelmaier GmbH
Am Stockert 7, 79312 Emmendingen
Tel. 07641 914100, Fax 07641 42263
www.gs-schondelmaier.de
info@gs-schondelmaier.de

ENG AM BALL

JEREMIA GASS MIT GUTEN DRIBBLINGS GEGEN TIENGEN

©Neithard Schleier

BELEBT DAS SPIEL

ALDIN CORIC HAT SEHR VIEL OFFENSIVPOTENZIAL

©Neithard Schleier

Sichere Energieversorgung
mit Ansprechpartnern vor Ort

Ökostrom aus Wasserkraft
mit langer Preisgarantie

Klimaneutrales Erdgas
mit langer Preisgarantie

Angebot anfordern unter:
Telefon 07641/46899-0 oder
www.swe-emmendingen.de

SWE
Stadtwerke Emmendingen

LAPSCHANSKY

Rollläden
Sonnenschutz
Tore & Antriebe

www.lapschansky.com

Tel. 07641 43596 | Basler Str. 31 | Emmendingen

Ihr Komplettanbieter rund um die Mobilität

Auto Bild BESTE AUTOHÄNDLER 2018

Hier finden Sie unser gesamtes Fahrzeugangebot

Schmolck
Emmendingen • Müllheim • Vogtsburg

Schmolck GmbH & Co. KG
Am Elzdamm 2, 79312 Emmendingen, Tel 07641 4602-0
Kinzigstr. 5, 79379 Müllheim, Tel 07631 3672-0
Bacchusstraße 19, 79235 Vogtsburg, Tel 07662 91123-0

Mercedes-Benz
Das Beste oder nichts.
smart
ŠKODA
Volkswagen

BAUER AG Versicherungsmakler
Im Hausgrün 7-9 | 79312 Emmendingen

BAUER AG®
VERSICHERUNGSMAKLER

Profitieren auch Sie vom Know-how der Spezialisten!

TEL +49 (0)7641 93307-0

www.BAUER-Versicherungsmakler.de

©Neithard Schleier

UNNÖTIG!

0:2 GEGEN TIENGEN

Gleich in der vierten Spielminute bot sich dem FCE eine Torchance allererster Güte. Nicolai Häringer bekam den Ball an der Strafraumgrenze, nahm ihn mit guter Körpertäuschung mit und kam so aus acht Metern halbrechts vom Tor frei zum Abschluss. Der Ball landete aber am Außennetz. Die Costa-Elf bot in der ersten Halbzeit weiterhin guten Angriffsfußball, oft über Julian Engler auf dem rechten Flügel angelegt, der viel Unterstützung von Jonathan Hader bekam, der hinten rechts agierte. So landete in der 15. Minute eine Hader-Flanke fast im Tor, als Tiengens Torhüter den immer länger werdenden Ball gerade noch so mit den Fingerspitzen wegwischte und der nachsetzende Ousman Jasseh dann einen Schritt zu spät kam. Die nächste Großchance folgte in der 25. Minute, nachdem Jeremia Gass einen Traumball in den Lauf von Julian Engler spielte, der dann perfekt von der Grundlinie auf den frei stehenden Ousman Jasseh zurück legte. Doch der junge FCE-Stürmer zielte beim Abschluss aus sieben Metern auf den kurzen Pfosten, wo der gegnerische Torhüter stand, der dadurch glücklich parierte. Kurz vor der Pause gab es noch zwei gute FCE-Chancen. Zunächst kam Jonathan Hader nach feinem Hackentrick von Ousman Jasseh in aussichtsreicher Position an den Ball, wurde aber geblockt. Dann flankte der aufgerückte Jeremia Gass nach feinem Dribbling (mehrfach um die eigene Achse, aber erfolgreich) wunderbar punktgenau auf den Kopf von Ousman Jasseh, der relativ frei zwischen zwei Gegenspielern den Ball aber nicht richtig traf, sodass dieser über das Tor flog. Nach der Pause änderte sich das Bild. In der 55. Spielminute rückte ein Innenverteidiger aus der Viererkette heraus und wollte den Ball 15 Meter in der gegnerischen Hälfte erobern. Als dieses (gut gemeinte, aber taktisch falsche) Unterfangen schief ging, spielte Tiengen einen Flugball ins Zentrum, wo jetzt ja eine Lücke klaffte. So kam es, dass ein Tiengener allein auf das FCE-Tor zulaufen durfte und dieses Geschenk annahm. Als eine flache Freistoßhereingabe zum 0:2 ins Netz gegrätscht wurde (Foto oben),war die Partie entschieden.

Michael Zäh

©Neithard Schleier

LIEBE FREUNDE DES FCE

FCE-JUGENDABTEILUNG

Türk GmbH
Sanitär - Heizung
Solar & Wärmepumpen

Damit was passiert, wenn was passiert.

Generalagentur Andreas Eberle e.K.
Hochburger Str. 35
79312 Emmendingen
Tel. 07641 9 33 35 60

Sparkassen Versicherung

Sponsor
60 x 45

Der FCE möchte seine Jugendarbeit weiter optimieren und verbessern. Um dies zu erreichen und um die stetig steigenden Kosten zu finanzieren, sucht der FCE Sponsoren, die diesen sinnvollen Schritt mit einem Geldbetrag unterstützen.

Um zu garantieren, dass alle eingesammelten Gelder ausschließlich in die Jugendarbeit investiert werden, wird ein Katalog erstellt, der alle "erlaubten" Verwendungszwecke aufführt (z.B. Schiedsrichterkosten, Fahrtkosten, Trainingsgeräte, Zuschüsse zu Weihnachts- und Abschlussfeiern etc.). Ausgaben über diesen von vornherein festgelegten Rahmen hinaus dürfen nur mit Zustimmung der Sponsoren getätigt werden. Außerdem werden die Sponsorengelder auf ein separates Konto des Vereins einbezahlt und von FCE-Mitgliedern, die nicht dem Vorstand des Vereins, des Förderkreises, des Jugendfördervereins oder der ProFCEGbR angehören, verwaltet. Hierdurch wird eine klare Trennung von den allgemeinen FCE-Finanzen gewährleistet und sicher gestellt, dass das Geld unmittelbar der Jugendabteilung zugute kommt.

Als Gegenleistung erhalten die Sponsoren Werbeflächen im Stadion, in unserer Stadionzeitung und auf unserer Homepage, Einladungen zu Veranstaltungen der Jugendabteilung, Fotos mit Jugendmannschaften etc. .
Sofern Sie Interesse haben, diese Idee zu unterstützen, wenden Sie sich bitte an folgende Ansprechparter: Marc Kessemeier, Tel. 0151/46503463; Christian Rees, Tel 0178/3278445
Unterstützen Sie unsere Jugendarbeit und somit die Kinder und Jugendlichen unseres Vereins. Werden Sie Partner der Jugend!

Renzo Düringer, 1. Vorsitzender

KOPFMANN Elektrotechnik

BAUER AG®

medem
Praxisklinik in Emmendingen

HERRIGEL RECHTSANWÄLTE SEIT 1969

Apara Consulting

Ihr Immobilienteam
für die Region Emmendingen

Dennis Cofani und Christian Rees
Bertoldstraße 55–59, 79098 Freiburg, Telefon: 0761 15678-132

Postbank IMMOBILIEN

Rees Sanitär- u. Heizungsanlagen

Sponsor
60 x 45

INTERESSE UNSERE JUGENDARBEIT FINANZIELL ZU UNTERSTÜTZEN ?
Tel 0178 - 327 84 45 (Christian Rees)
Tel. 0151 - 46 50 34 63 (Marc Kessemeier)

BESTATTUNGEN - ÜBERFÜHRUNGEN

ROLF BÜHLER

Denzlinger Straße 6
79312 Emmendingen
Telefon 07641/8502
Fax 07641/570957
fa.buehler@t-online.de

Ihr Helfer in Trauerfällen
Erledigung aller Formalitäten

Schwald

Ihrem Garten zuliebe . . .

Garten- und Landschaftsbau
Höchtestr. 6 - 79350 Sexau
Tel: 07641-7210 Mobil: 0171-1969302
Email: info@galabau-schwald.de
www.galabau-schwald.de

Fahrspaß vom Profi!

Zdenko Pavicic GmbH
Denzlinger Straße 6a • 79312 Emmendingen
Telefon: 07641/52068

premio Reifen+Autoservice

EIN VEREIN,
EINE STADT,
EIN ZIEL!

www.fcemmendingen.de

Kontakt und digitale Anzeigenlieferung:
anzeigen@profce.de

DAGES

Zweirad Dages

DAGES

79312 Emmendingen
Karl-Friedrich-Straße 14

Telefon 07641 / 8895

Schwarze Serie

1:2 in Elzach

In den letzten Jahren hat der FCE in Elzach immer – mal dramatischer, mal weniger dramatisch – seine Spiele verloren. Dieser schwarzen Serie wurde nun also ein neues Kapitel hinzu gefügt, da der 2:1-Siegtreffer für Elzach erst in der 94. Spielminute, mit der allerletzten Aktion der Partie fiel. Das war eine wahrlich bittere Pille für Team, Trainer und Verantwortliche des FCE. Ehrlicherweise werden aber wohl alle zugeben, dass Elzach in den 94 Minuten das in nahezu allen Belangen klar überlegene Team stellte und sich eine Vielzahl an hochkarätigen Torchancen heraus spielte. Nach der frühen Führung für die Gastgeber, als Torjäger Laurentius Becherer freistehend zum 1:0 einköpfen durfte (14. Minute), gab es unverhofft noch einmal Hoffnung für das Costa-Team, als Julian Engler sich gegen mehrere Gegenspieler behauptete und dann einen Elfmeterpfiff zugesprochen bekam. Den fälligen Strafstoß verwandelte Julian Engler selbst zum 1:1 (21. Minute). Mit etwas Geschick und sehr viel Glück wurde dieses Unentschieden in die Pause gerettet. In der zweiten Halbzeit gab es einen einzigen Sturmlauf der Gastgeber, die aber immer wieder scheiterten, während es beim FCE keine einzige nennenswerte Chance mehr gab. Schließlich reckte der Schiedsrichter drei Finger seiner Hand in die Luft und kündigte drei Minuten Nachspielzeit an. Es war von außen schwer zu ertragen, dass selbst in dieser späten Phase nicht alle FCE-Spieler hinter den Ball kamen, um den Strafraum zu verrammeln und den Punkt zu sichern. Natürlich passte dann auch noch, dass der Schiedsrichter nicht drei, sondern vier Minuten nachspielen ließ und ein Solo des Elzachers Kevin Maier die Niederlage des FCE besiegelte. Bester FCE-Spieler war der kampfstarke Jo Gutjahr, der allein drei, vier Elzacher Chancen vereitelte. Mit Abstrichen wussten auch Frederic Fass, Julian Engler und in der Anfangsphase des Spiels Aldin Coric zu gefallen. Demgegenüber tauchten allerdings auch etliche FCE-Spieler völlig ab und waren daher an diesem Nachmittag in Elzach nicht zu sehen.

Michael Zäh

fontana klinik
orthopädie an den thermen

Fontana-Klinik | Orthopädie an den Thermen | An den Heilquellen 8 | D - 79111 Freiburg
Tel. +49 (0) 761 767 888 - 0 | Fax +49 (0) 761 767 888 - 1 | info@fontana-klinik.com | www. fontana-klimik.com

Dr. med. Volker Fass

© Neithard Schleier

KADER DER LANDESLIGA-MANNSCHAFT DES FCE

Oben von links: David Künzler, Frederic Fass, Nicolai Häringer, Denis Gretz, Felix Remmersmann, Niklas Blatter, Felix Wolf, Michael Flesch (Tw-Trainer)
Mittlere Reihe von links: Jens Lichtle (Betreuer), Jeremia Gass, Hannes Kreutner, Moritz Bange, Julian Engler, Niko Suchowitz, Johannes Gutjahr, Christian Rees (Teammanager Aktive/Jugend), Marc Binder (Co-Trainer), Mark Costa (Trainer)
Untere Reihe von links: Aldin Coric, Sedat Sezgin, Lauritz Merle, Stefan Lohrer, Karl Goette, David Wormuth, Lulzim Bajrami, Sigmund Bührer (Betreuer)
es fehlen: Andrea Bolzan, David Danilovic, Kerem Aytekin, Ardit Gashi, Ousman Jasseh, Jakob Grießbaum, Jonathan Harder, Kazbek Ulubiev

MÜLLER
Holzbau-Trockenbau Seit 1896

✓ Ökologisch ✓ Individuell ✓ Hochwertig

›› Holzbau | Trockenbau | Ausbau
›› Schreiner- und Schleifarbeiten
›› Komplett-Sanierung
›› Schlüsselfertigbau

Am Elzdamm 42
79312 Emmendingen
Telefon 07641 8068
info@hb-mueller.de
›› hb-mueller.de

Die Elztaler Spezialitäten Metzgerei

Schwarzwälder Spezialitäten
traditionell hausgemacht
tagesfrisch & regional
natürlich & pur
mit Liebe zubereitet

GUSTAV WINTERHALTER

Emmendingen • Telefon 07641 9543799

TRINK ZUM SPORT
WAS DU BIST!

Schwarzwald Sprudel

www.schwarzwald-sprudel.de

Wir wünschen eine erfolgreiche Fußballsaison!

SCHÜLERTRANSPORTE – KLEINBUSSE
Rolf Bühler e.K.
Inh. Stefan Bühler · Denzlinger Straße 6 · 79312 Emmendingen
Telefon 0 76 41 / 85 02 · E-Mail: fa.buehler@t-online.de

EIN VEREIN,
EINE STADT,
EIN ZIEL!

FCE

Rees
Sanitär- u. Heizungs-anlagen

Blochmattenstraße 4 · 79331 Teningen-Köndringen
Telefon 0 76 41 / 9 25 60 · Fax 07641 / 52473
E-Mail: info@rees-haustechnik.de
Internet: www.rees-haustechnik.de

©Neithard Schleier

KADER DER ZWEITEN MANNSCHAFT DES FCE

Hintere Reihe v.l.n.r. Serhii Myronets, Soulemane Traore, Brhane Yemane, Jason Sturm, Florian Kirschner, Farman Safi
Mittlere Reihe v.l.n.r. Mannschaftsbetreuer Jens Lichtle, Max Mack, Benjamin Musanovic, Tobias Opitz, Levin Fleig, Artur Kemmer, Marvin Huber, Verbindungstrainer Christian Rees, Trainer Ferdinand Rehm, Teammanager Holger Lienhard
Vordere Reihe v.l.n.r. Nick Eßmann, Erol Hajdini, Lauritz Merle, Valery Veber, Karl Götte, Hasan Hajdini, Michael Biechele

Oma Luises Küche

Inge u. Karlheinz Hambrecht

Mo.-Sa.: 11.30 - 24.00 Uhr
Sonntag: 11.30 - 21.00 Uhr
Montag: Ruhetag

Vordersexauer Weg 1
79350 Sexau
Tel.: 07641 / 59 18
Fax.: 07641 / 40 37
ihambrecht@yahoo.de

Winzergenossenschaft Mundingen - Landeck eG

Öffnungszeiten: **Di,Do,Fr** 15-19 Uhr **Sa** 9-12 Uhr

Weinhof Mundingen Landecker Straße 2b :: 79312 Emmendingen
fon: 07641-935450 :: fax: 07641-935452 :: www.wg-mundingen.de

---

KETTERER
Maschinenbau GmbH

- Maschinenbau
- Gerätebau
- Schweiß-konstruktionen
- Laserschneiden
- CNC-Drehen
- CNC-Fräsen

Ihr flexibler Komplettanbieter

Denzlinger Straße 8
79312 Emmendingen
Telefon 07641 / 93306-30

Weitere Infos unter
www.maschinenbau-ketterer.de

Bäckerei - **Konditorei** - Café

Konditorei - Bäckerei
Oberwinden · Tel. 0 76 82 - 3 61

Café - Konditorei
Emmendingen · Tel. 0 76 41 - 5 15 00

BLUM-JUNDT
MODE IN EMMENDINGEN

Blum-Jundt • Marktplatz 8 • 79312 Emmendingen • www.blum-jundt.de

---

KIRSCHNER Immobilien

Unsere Erfahrung – Ihr Vorteil seit 1965

KAUF · VERKAUF · VERMIETUNG

Romaneistraße 17 · 79312 Emmendingen
Tel. 07641 / 4001 · www.kirschner-immobilien.de

LANDESLIGA 2
SÜDBADEN

Platz	Mannschaft	Spiele	G	U	V	Torverhältnis	Tordifferenz	Punkte
→ 1.	SV Weil 1910	9	7	0	2	26 : 12	14	21
↗ 2.	Freiburger FC 2	9	5	2	2	20 : 15	5	17
↗ 3.	VfR Bad Bellingen	9	5	0	4	16 : 15	1	15
↗ 4.	FC Teningen	9	5	0	4	21 : 25	-4	15
↘ 5.	SV Au-Wittnau	9	4	2	3	19 : 10	9	14
↘ 6.	FV Herbolzheim	8	4	2	2	18 : 9	9	14
↘ 7.	Spvgg Untermünstertal	9	4	2	3	16 : 20	-4	14
↘ 8.	SV RW Ballrechten-Dottingen	9	4	1	4	23 : 14	9	13
↘ 9.	SC Wyhl	9	3	4	2	16 : 15	1	13
→ 10.	VfR Hausen	9	3	3	3	18 : 14	4	12
→ 11.	FC Freiburg-St. Georgen	9	4	0	5	11 : 18	-7	12
↗ 12.	SF Elzach-Yach	8	2	4	2	19 : 15	4	10
↗ 13.	FSV Rheinfelden	9	2	4	3	12 : 14	-2	10
↘ 14.	SV Kirchzarten	9	1	6	2	17 : 21	-4	9
→ 15.	FC 08 Tiengen	9	2	0	7	10 : 32	-22	6
→ 16.	FC Emmendingen	9	0	2	7	7 : 20	-13	2

1. MANNSCHAFT
SPIELEINSÄTZE & TORE

Nr.	Torhüter (1)		Spiele	Minuten
30	Lohrer	Stefan	5	450
40	Goette	Karl	4	360

Nr.	Feldspieler (20)		Spiele	Minuten	Tore
4	Fass	Frederic	9	796	1
14	Engler	Julian	9	785	2
19	Häringer	Nicolai	9	724	
7	Jasseh	Ousman	9	636	1
9	Kreutner	Hannes	9	423	
3	Gass	Jeremia	8	720	
10	Ulubiev	Kazbek	8	670	1
11	Coric	Aldin	8	404	
8	Wormuth	David	7	571	
13	Remmersmann	Felix	6	540	1
15	Gutjahr	Johannes	6	362	
11	Aytekin	Kerem	6	285	
18	Bange	Moritz	5	106	
17	Wolf	Felix	4	270	
25	Gretz	Dennis	4	182	1
23	Sezgin	Sedat	4	145	
6	Künzler	David	3	200	
20	Hader	Jonathan	3	192	
21	Gashi	Ardit	3	73	
12	Martin	Pascal	1	16	

FCE TORSCHÜTZEN
PFLICHTSPIELE 2017/18

4 Tore: **Julian Engler** (1Pokalspiel gegen St. Georgen, 1 Pokalspiel gegen Stegen, 1 Weil, 1 Elzach)
2 Tore: **Ousman Jasseh** (1Pokalspiel gegen St. Georgen, 1 Wyhl)
1Tor: **Nicolai Häringer** (1Pokalspiel gegen St. Georgen)
1Tor: **David Wormuth** (1Pokalspiel gegen Stegen)
1Tor: **Frederic Fass** (1Kirchzarten)
1Tor: **Felix Remmersmann** (1Kirchzarten)
1Tor: **Denis Gretz** (1Herbolzheim)
1Tor: **Kazbek Ulubiev** (1Teningen)

FCE-SPIELPLAN

Aktive Mannschaften

Samstag, 6. Oktober
18.00 Uhr FCE I – FSV Rheinfelden I

Sonntag, 7. Oktober
15.45 Uhr FCE II – SG Weisw./Forchheim I

Freitag, 12. Oktober
19.00 Uhr SG Au-Wittnau I – FCE I

Samstag, 13. Oktober
17.30 Uhr SV Bombach I – FCE II

Sonntag, 21. Oktober
11.30 Uhr Freiburger FC II – FCE I
15.00 Uhr FV Nimburg I – FCE II

Samstag, 27. Oktober
14.30 Uhr FCE I – Spvgg Untermünstertal I

PARKHOTEL
Krone Maleck

Weinstube | Restaurant | Hotel

Familie Bergner

Telefon ***+49(0)76 41-930 96 90*** *Inhaber: Heiko Bergner*
Telefax +49(0)76 41-525 76 *Brandelweg 1*
Email: info@kronemaleck.de *79312 Emmendingen-Maleck*

www.kronemaleck.de

FCE

EIN VEREIN,
EINE STADT,
EIN ZIEL!

www.fcemmendingen.de

Kontakt und digitale Anzeigenlieferung:
anzeigen@profce.de

BMD
BADISCHER MULDEN DIENST

IHR REGIONALER ANSPRECHPARTNER
RUND UM CONTAINER UND ENTSORGUNG

BMD - BADISCHER MULDEN DIENST | KANDELSTR. 10 | 79353 BAHLINGEN A.K.
TEL. 07663 / 912 55 80 | WWW.BMD-CONTAINER.DE

DER GEGNER
FSV RHEINFELDEN

FSV RHEINFELDEN
SPIELEINSÄTZE & TORE

Nr.	Torhüter (3)		Spiele	Minuten
1	Sawaneh	Saikou	6	540
1	Fritz	Dennis	2	180
1	Quintero Chevans	Denis Luis	1	90

Nr.	Feldspieler (21)		Spiele	Minuten	Tore
17	Weis	Anton	9	810	2
9	Stangl	Jeremy	9	797	2
3	Mendy	Paul	9	735	1
10	Kittel	Vincent	7	625	2
7	Beltrani	Marco	7	518	
6	Rueb	Sascha	6	484	
16	Dogan	Fatih	6	481	
8	Alfarano	Francesco	6	440	
18	Smailji	Asip	6	387	
14	Salli	Eren	6	362	
15	Strazzeri	Sascha	6	250	2
	Eschbach	Lucas	5	416	
4	Jilg	Jan	5	171	
5	Murawski	Jens	4	343	
2	Cibukciu	Besart	4	285	
	Venturiero	Fabian	4	284	
11	Petretta	Justin	4	206	3
	De Franco	Massimo	4	180	
	Kleiner	Simon	3	144	
	Schreiner	Fabian	2	109	
	Di Feo	Ciro	2	12	
	Rote Kartn		2	29	
	Gelb-Rote Karten		1	32	

WIR GRATULIEREN ZUM GEBURTSTAG

Erwachsene

01.10. Kurt Hanusek	74
01.10. David Wormuth	20
02.10. Dominik Falk	45
04.10. Friedrich Karcher	77
04.10. Harald Hein	69
04.10. Uwe Meier	52
04.10. Branco Borchert	47
04.10. Andrea Bolzan	19
05.10. Josef Bürkle	69
06.10. Frederic Fass	25
08.10. Wieland Valasek	74
14.10. Thomas Hauser	52
15.10. Fuat Berisha	19
18.10. Albert Schneider	70
18.10. Fillip Kieffer	39
19.10. Dr. Stefan Heinzel	50
19.10. Benjamin Heinzelmann	31
20.10. Thomas Jörger	63
20.10. Axel Gönner	47
22.10. Dr. H.J. Schifferdecker	85
23.10. Jonathan Hader	21
24.10. Karl Merle	60
24.10. Dominic Oswald	38
25.10. Horst Heß	67
26.10. Reiner Hoffschild	58

Jugend

01.10. Leo Fahrner	8
03.10. Awel Abubakar	17
06.10. Tobias Falk	13
07.10. Sergej Skopets	18
08.10. Paris Marks	13
12.10. Tim Steiert	18
12.10. Edvin Coric	7
13.10. Toby Philipp	13
14.10. Botan Sevgin	16
15.10. Jeffrey Ogbe	9
16.10. Juan Antonio Graeper	13
16.10. Bendix Kapfer	9
17.10. Sebastian Gaessler	13
17.10. Fabian Gaessler	13
20.10. Luca Schirmaier	10
21.10. Justin Jesser	13
22.10. Arman Coric	13
22.10. Raul Yalcin	6
25.10. Valeriy Veber	18
26.10. Souleman Toure	12

AUSLAGESTELLEN

Café Fietz | Handelshof | Sport Journal Bäckerei Müller | Enjoy | Café Dackler Unterstadtlädele | Tankhof Grün | Autohaus Ortlieb | Penny | Volksbank | Sparkasse Optiker Nosch | Optiker Rosset | Blum Jundt | Modebox | Winterhalter | Metzgerei Mertz | Küchenstudio JASO

Ihr Fachbetrieb für
Beratung - Planung - Ausführung

ENDERLE
Inh. Gernot Enderle
Meisterbetrieb seit 1960

Carl-Helbing-Straße 17
79312 Emmendingen
Telefon 0 76 41/4 28 69
und 70 02
Fax 0 76 41/5 54 29

- **Sanitäre Installationen**
- **Moderne Wohlfühlbäder**
- **Heizungs- und Solaranlagen**
- **Pellets und Wärmepumpenanlagen**
- **Blechnerei**
- **Kundendienst**

24 Stunden Notdienst
Telefon 0 76 41/70 02

Unser Erfolgsteam

Café Fietz

Café Fietz - Konditorei / Bäckerei
Kollmarsreuter Str. 2
79312 Emmendingen
Tel.: 07641/8805

Inhaberin: Sandra Bühler
REISEWELT
EMMENDINGEN
im Bürkle-Bleiche-Center
Mo - Fr
9.00 - 13.00 / 14.00 - 18.30 Uhr
Sa
9.00 - 13.00 Uhr

Reisewelt Emmendingen
Lessingstraße 17 · 79312 Emmendingen · Telefon 07641. 91 21 30
info@reisewelt-em.de · www.reisewelt-em.de

FÜR GEWERBE UND INDUSTRIE BIETEN WIR:

- Entwurf
- Planung
- Ausführung
- Schlüsselfertig
- zum Festpreis
- Termingarantie

DÜRRSCHNABEL GmbH
INDUSTRIEBAU

Zum Übergang 3 - 79312 Emmendingen - Tel.: 07641 / 4608-0 - www.duerrschnabel.de

2. Mannschaft
Spieleinsätze & Tore

Torhüter (4)		Spiele	Minuten
Goette	Karl	4	360
Merle	Lauritz	2	180
Liebmann	Marc	1	90
Rehm	Ferdinand	1	90

Feldspieler (30)		Spiele	Minuten	Tore
Kemmer	Artur	9	723	
Hajdini	Erol	9	541	
Brhane	Yemane	9	427	1
Kunstmann	Stanislav	8	670	1
Soumah	Amara	8	584	3
Eßmann	Nick	7	534	
Fleig	Levin	6	500	
Bajrami	Lulzim	6	495	1
Safi	Farman	6	182	
Opitz	Tobias	5	450	
Kirschner	Florian	5	362	
Mita	Alessandro	5	324	3
Markevic	Sergej	5	265	
Myronets	Serhii	4	128	
Gretz	Denis	3	270	2
Martin	Pascal	3	270	
Suchowitz	Niko	3	198	1
Traore	Souleymane	3	165	
Hajdini	Hasan	3	161	
Gashi	Ardit	3	149	
Musanovic	Benjamin	3	43	
Hader	Jonathan	2	180	1
Rehm	Ferdinand	2	45	
Loki	Mentor	2	37	
Mack	Max-Friedrich	1	90	
Wolf	Felix	1	90	
Blatter	Niklas	1	70	
Sezgin	Sedat	1	45	
Kuecuek	Anil	1	31	
Huber	Marvin	1	3	
Gelb-Rote	Karten	3	68	

FCE-Spielplan Jugend
(nur Verbandsspiele)

(nur Verbandsspiele)

Freitag, 5. Oktober
18.00 Uhr SG Wasser/Kollmars. E – FCE E I

Samstag, 6. Oktober
11.00 Uhr FCE D II – SG Elzach D II
11.00 Uhr SG Nordweil/Wagenst. E II – FCE E II
11.15 Uhr C-Juniorinnen: SG Wittnau – FCE
13.00 Uhr FCE C II – SG Buchholz C
15.00 Uhr FV Lörrach-Brombach C – FCE C I
15.30 Uhr FCE B I – SG Ottersweier B

Sonntag, 7. Oktober
10.30 Uhr FCE D I – Freiburger FC D
11.30 Uhr SC Riegel B – FCE B II
13.00 Uhr FCE A I – Offenburger FV A

Dienstag, 9. Oktober
18.00 Uhr SG Riegel D II – FCE D II

Mittwoch, 10. Oktober
19.00 Uhr FCE B I – SG Konstanz-Wollm. B
(Südbaden-Pokal)

Samstag, 13. Oktober
10.30 Uhr SV Kenzingen D II – FCE D II
13.00 Uhr FCE C I – SV Weil C
14.00 Uhr SG Elgersweier B – FCE B I
15.30 Uhr FCE C-Juniorinnen – SG Heuweiler
17.00 Uhr FCE E II – SG Breisgau E II
18.00 Uhr Bahlinger SC D – FCE D I
18.30 Uhr Freiburger FC A – FCE A I

Sonntag, 14. Oktober
10.30 Uhr JFV Dreisamtal C II – FCE C II in Stegen
11.30 Uhr SG Malterdingen E – FCE E I
14.00 Uhr FCE B II – SG Wyhl B

Samstag, 20. Oktober
10.00 Uhr FCE E II – SG Malterdingen E II
11.30 Uhr FCE E I – VfR Förstetten E
11.30 Uhr SG Breisgau D II – FCE D II
In Herbolzheim
13.00 Uhr FCE D I – SC Freiburg D
13.00 Uhr FC 08 Villingen C – FCE C I
14.45 Uhr FC Weisweil – FCE C-Juniorinnen
15.30 Uhr FCE B I – 1. SV Mörsch B

Sonntag, 21. Oktober
13.15 Uhr FC Denzlingen B – FCE B II
14.00 Uhr FCE A I – SV Sinzheim A
16.45 Uhr FCE C II – FC Kollnau C

Noch so ein Junger aus der A-Jugend
Ardit Gashi kam zuletzt ebenfalls zu mehr Einsatzzeiten auf der linken defensiven Seite. Hier winkt er seine Kameraden nach vorne

Dampferzeuger, Komponenten und Service für Kraftwerke

Wasseraufbereitung und mechanisch biologische Abfallbehandlung

Komponenten für den Maschinen- und Anlagenbau

Bismarckstraße 1-11, 79312 Emmendingen
Tel: 07641 585-0, Fax: 07641 585-106
info@wehrle-werk.de, www.wehrle.com.de

WEHRLE

Energietechnik • Umwelttechnik • Fertigung

Wir machen den Weg frei.

Gern unterstützen wir Sie bei Ihren Sport- und Vereinsaktivitäten.

Mit uns als erfahrenem Partner an Ihrer Seite, steht Ihrem Erfolg nichts mehr im Weg. Wir sind erst zufrieden, wenn Sie zufrieden sind. Das treibt uns als Ihre Volksbank an.

Volksbank
Breisgau Nord eG
Emmendingen · Kaiserstuhl · Waldkirch
...näher dran!

225 JAHRE ROTHAUS
Rothaus
60 JAHRE TANNENZÄPFLE
Bravo!
Großer Sport
HÄNG AUCH
DU
DEIN BILD
AN DIE
JUBILÄUMSWAND
Biergit Kraft
Glückwunsch
Uf Dich Biergit!
Rothaus-Bräu
Gratuliere auch Du unter:
www.jubilaeum2016.de